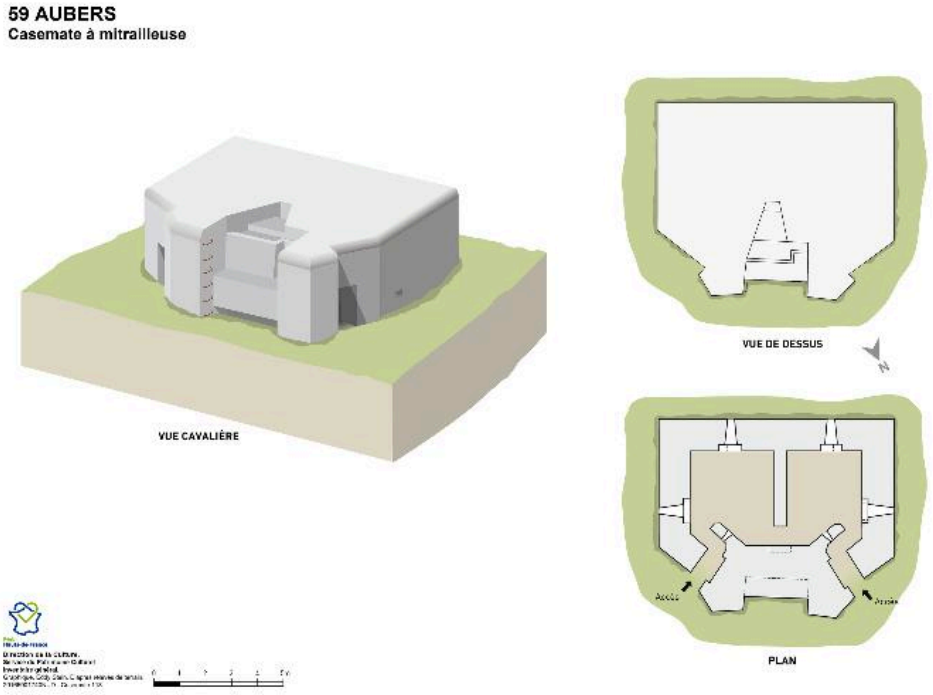

Plans et vue cavalière d'après des relevés de terrain.

IVR32_20165901740NUD
Auteur(s) de l'illustration Eddy Stein
Copyrights : (c) Région Hauts-de-France - Inventaire général
Diffusion : reproduction soumise à autorisation du titulaire des droits d'exploitation
Apparaît dans le(s) dossier(s) :
[IA59004795] Casemate à mitrailleuse 118