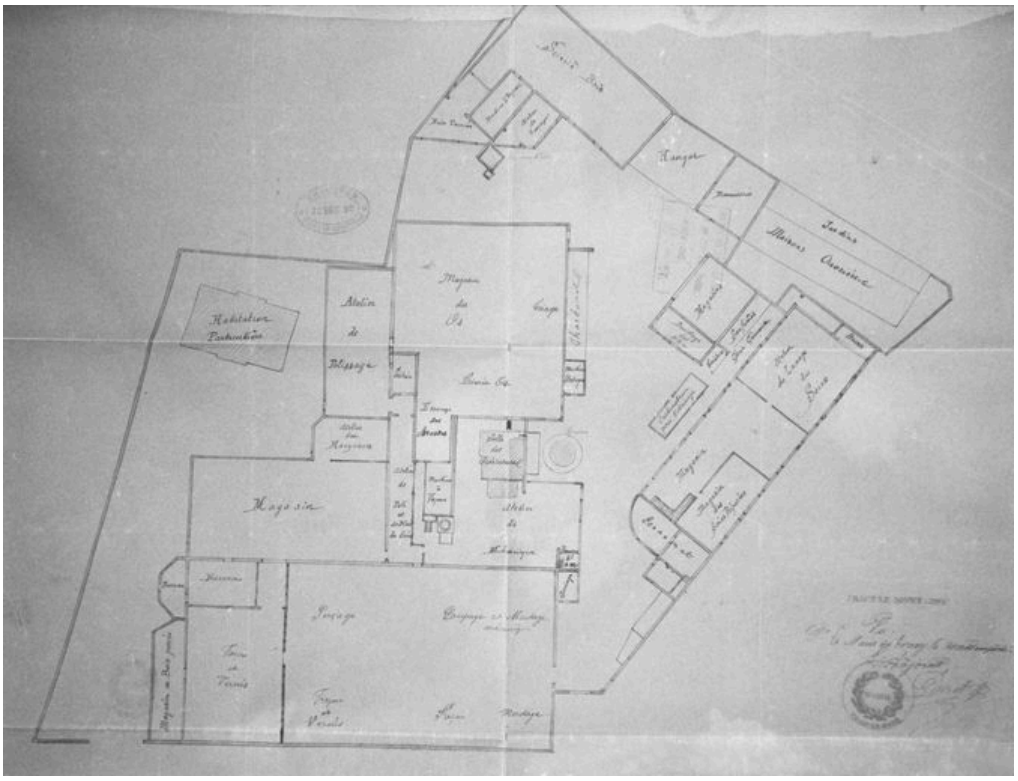

TRACY-LE-MONT. Brosserie Ch. Loonen. Plan détaillé, 1892 (AD Oise ; Mp 2560).

IVR22_19936001551ZB

Auteur(s) de l'illustration Benoît Dufournier

Copyrights : (c) Région Hauts-de-France - Inventaire général ; (c) Département de l'Oise - Archives départementales

Diffusion : reproduction soumise à autorisation du titulaire des droits d'exploitation

Apparaît dans le(s) dossier(s) :

[IA60003000] Les usines liées au travail du bois (scieries, usines de menuiserie, brosseries, papeteries et cartonneries) dans l'arrondissement de Compiègne