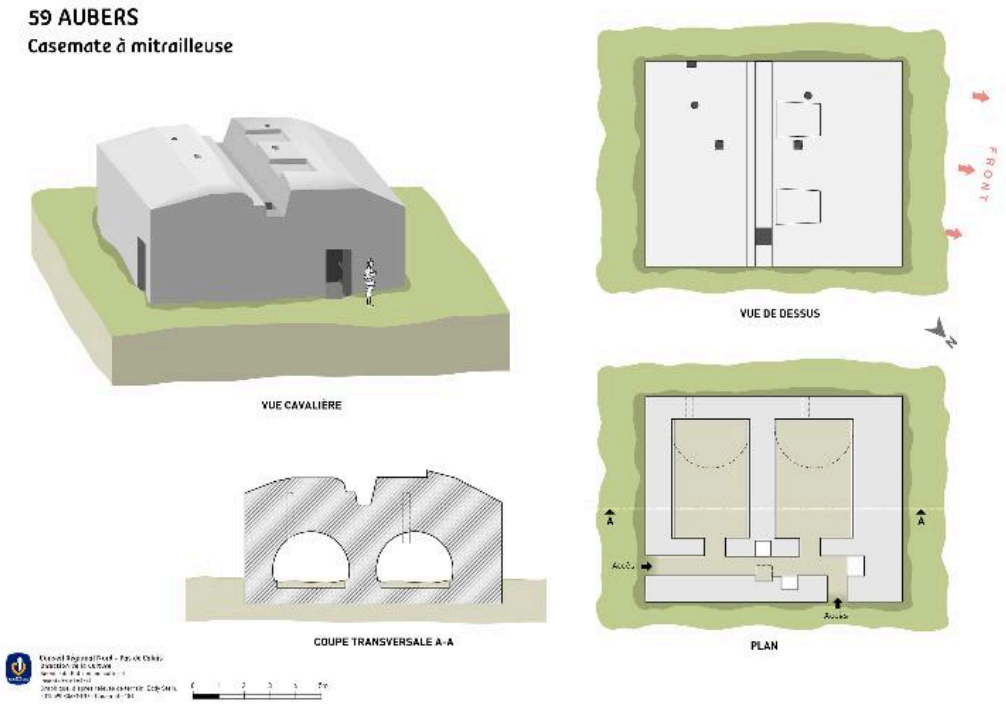

Plans coupe d'après relévés de terrain

IVR31_20155908068NUD

Auteur(s) de l'illustration Eddy Stein

Copyrights : (c) Région Hauts-de-France - Inventaire général

Diffusion : reproduction soumise à autorisation du titulaire des droits d'exploitation

Apparaît dans le(s) dossier(s) :

[IA59004834] Casemate à personnel et casemate à mitrailleuse 181