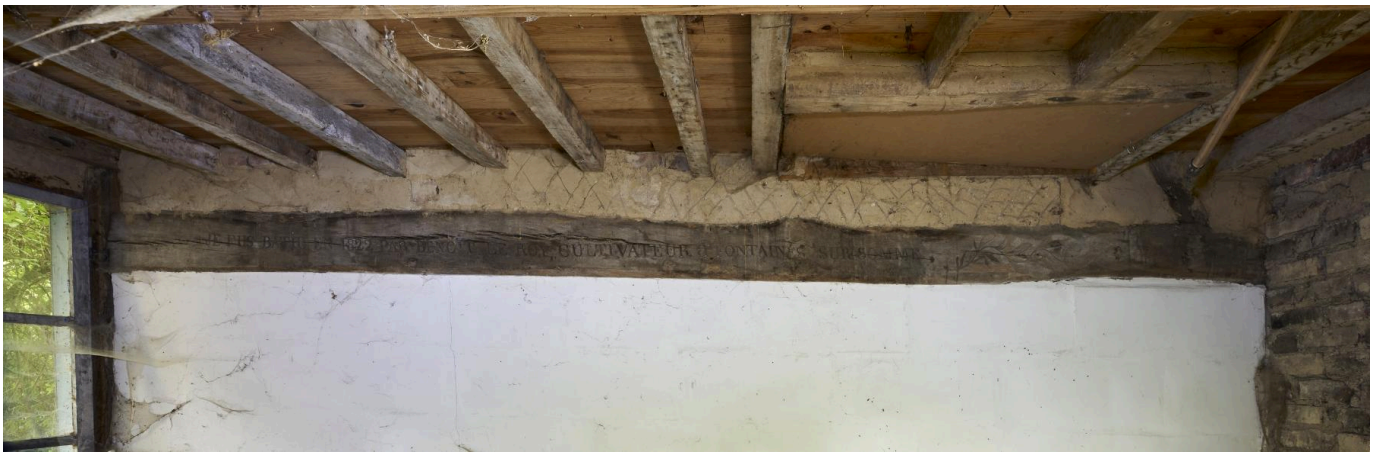

Poutre gravée et datée : "JE FUS BATI EN 1822 PAR BENOIT LE ROY CULTIVATEUR a FONTAINE SUR SOMME", 18 rue Saint-Martin.

IVR32_20238000571NUCA
Auteur(s) de l'illustration Thierry Lefébure
Date de prise de vue : 2023
Copyrights : (c) Région Hauts-de-France - Inventaire général ; (c) Baie de Somme - Trois Vallées
Diffusion : reproduction soumise à autorisation du titulaire des droits d'exploitation
Apparaît dans le(s) dossier(s) :
[IA80010955] Le village de Fontaine-sur-Somme