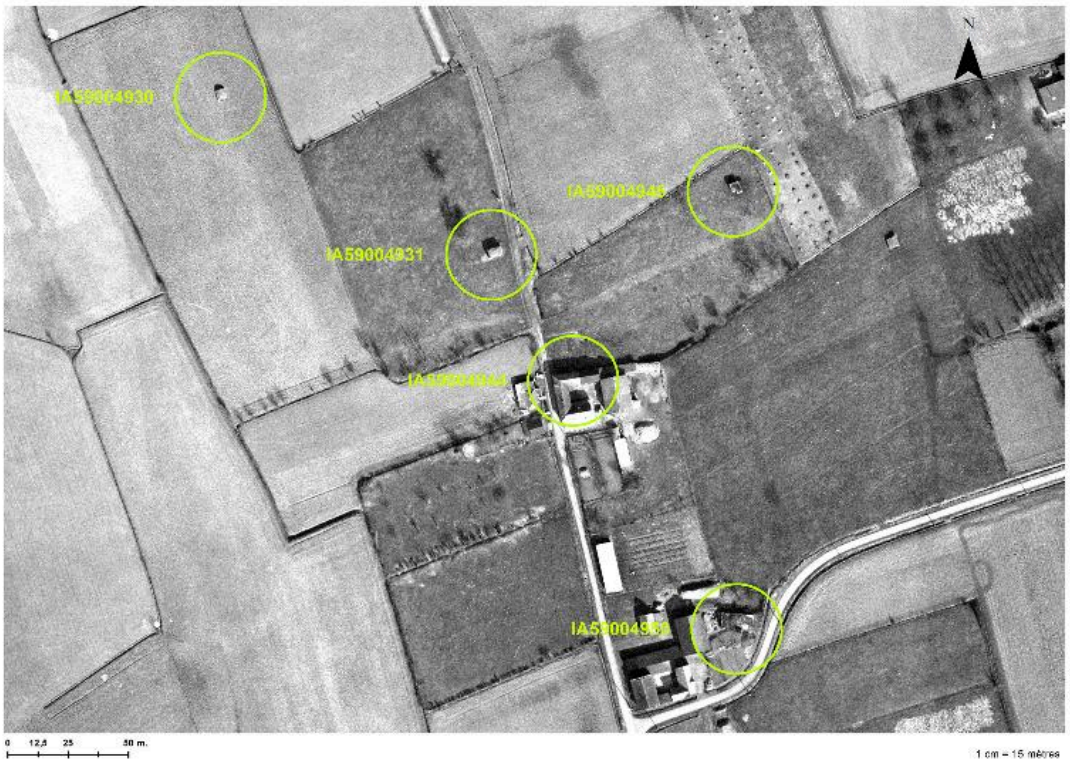

Position (en bas) et environnement de l'édifice sur une photographie aérienne du 13 mars 1965 (IGN, Geoportail).

IVR32_20175900896NUCA

Auteur(s) de l'illustration Jean-Marc Ramette

Copyrights : (c) IGN ; (c) Région Hauts-de-France - Inventaire général

Diffusion : reproduction soumise à autorisation du titulaire des droits d'exploitation

Apparaît dans le(s) dossier(s) :

[IA59004950] Casemate de commandement 224
[IA59004930] Casemate 8
[IA59004945] Casemate à personnel 11
[IA59004944] Infirmerie casematée 115
[IA59004931] Casemate 9