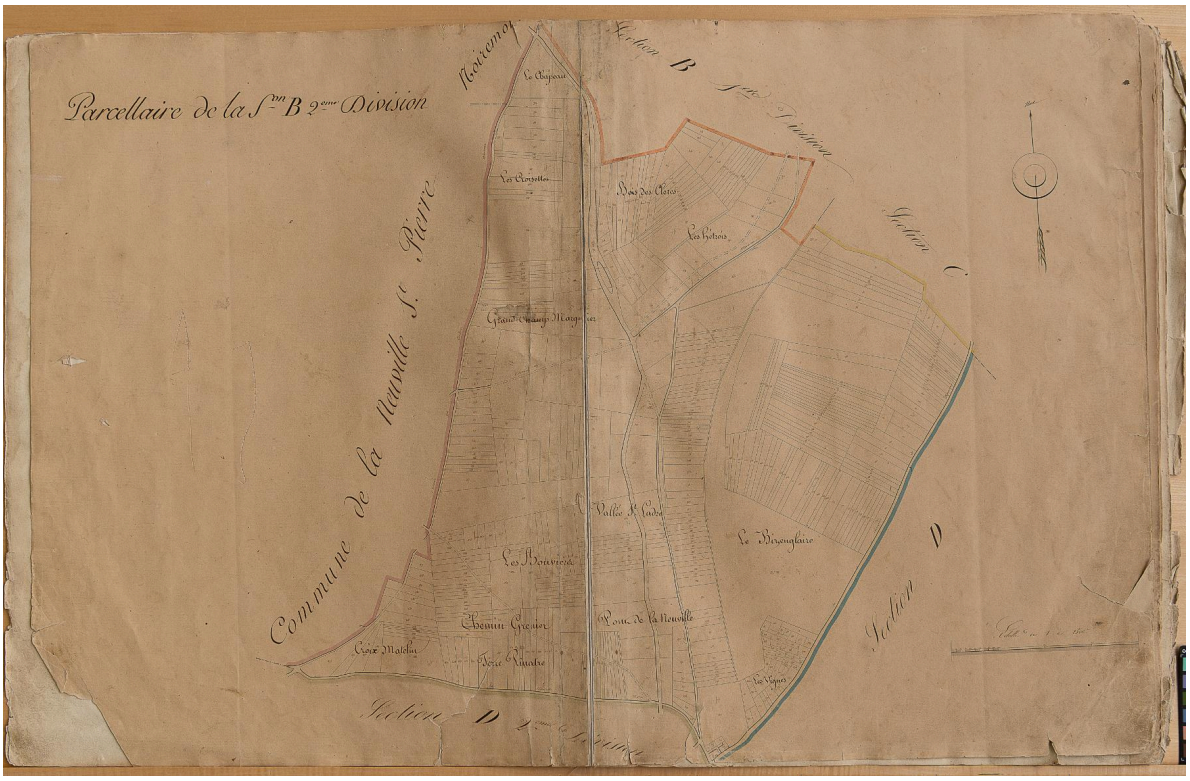

Reuil-sur-Brêche. Cadastre dit napoléonien, section B, feuille 2, 1809 (AD Oise ; EDT 349 / 1 G 1).

IVR32_20226000253NUCA

Auteur(s) de l'illustration Marc Kérignard

Date de prise de vue : 2022

Copyrights : (c) Région Hauts-de-France - Inventaire général ; (c) Département de l'Oise - Archives départementales

Diffusion : reproduction soumise à autorisation du titulaire des droits d'exploitation

Apparaît dans le(s) dossier(s) :

[IA60005314] Le village de Reuil-sur-Brêche