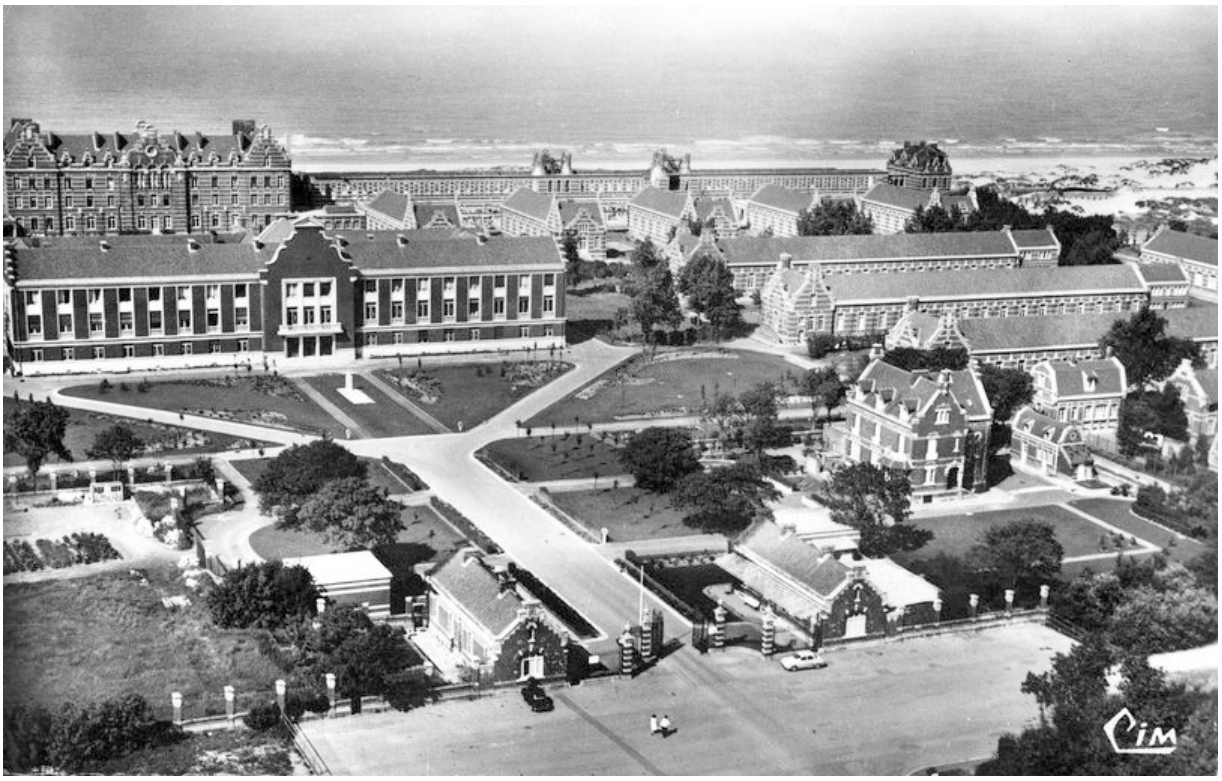

Vue aérienne sud/nord-est, montrant, au premier plan, les deux pavillons encadrant l'entrée principale avec, sur la droite, l'habitation du directeur, puis le bâtiment regroupant l'administration, les réfectoires et les services généraux, carte postale, ca 1950 (coll. part.).

IVR31_20065900338NUC
Auteur(s) de l'illustration Eddy Stein
Date de prise de vue : 2006
Copyrights : (c) Région Hauts-de-France - Inventaire général ; (c) Collection particulière. Droits réservés
Diffusion : reproduction soumise à autorisation du titulaire des droits d'exploitation
Apparaît dans le(s) dossier(s) :
[IA59002006] Hôpital marin et colonie de vacances dit sanatorium de Zuydcoote ou sanatorium maritime Vancauwenberghe, puis hôpital maritime Vancauwenberghe