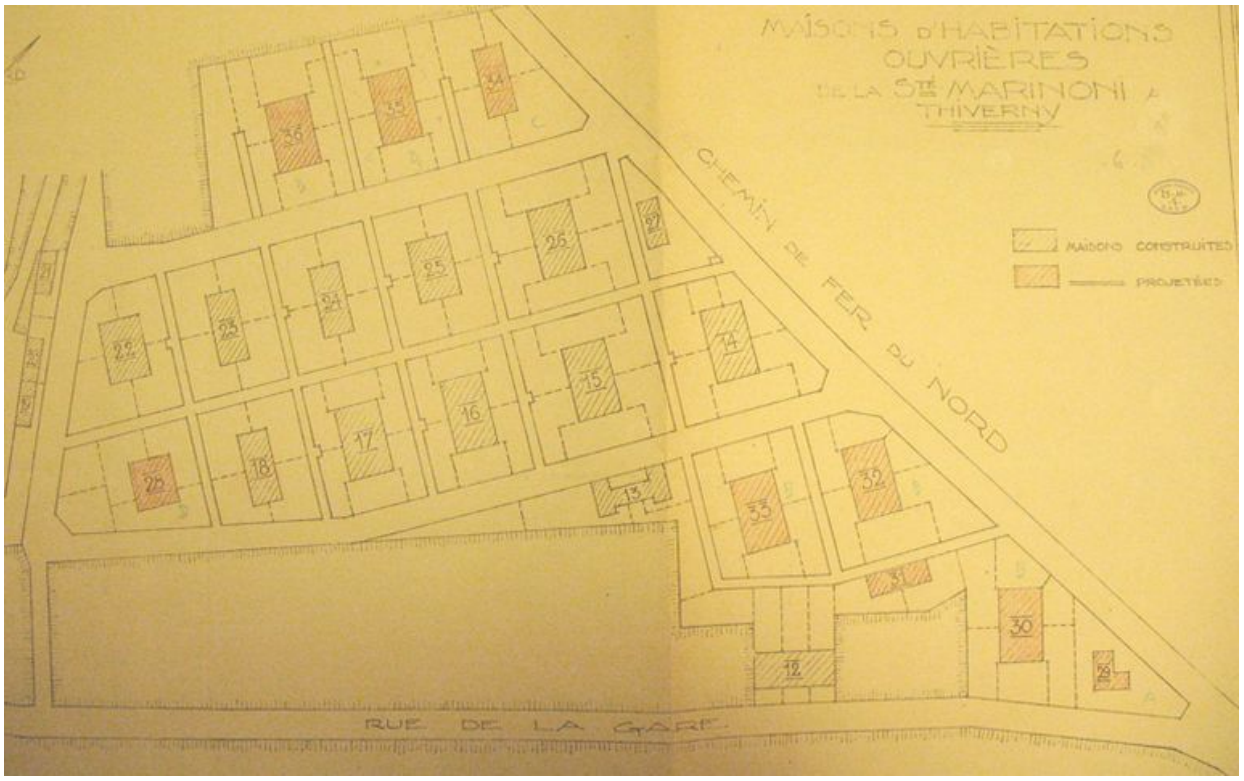

Plan de la cité Marinoni dessinée par les architectes Perret, par Hougenade, 1929 (IFA ; 535 AP 37/3).

IVR22_20076005590NUCAB

Auteur(s) de l'illustration Clarisse Lorieux

Echelle : 0,002 /m.

Copyrights : (c) Région Hauts-de-France - Inventaire général ; (c) Département de l'Oise ; (c) Communauté d'agglomération Creil Sud Oise ; (c) Cité de l'architecture et du patrimoine/Archives d'architecture contemporaine

Diffusion : reproduction soumise à autorisation du titulaire des droits d'exploitation

Apparaît dans le(s) dossier(s) :

[IA60001704] Cité ouvrière Marinoni à Thiverny