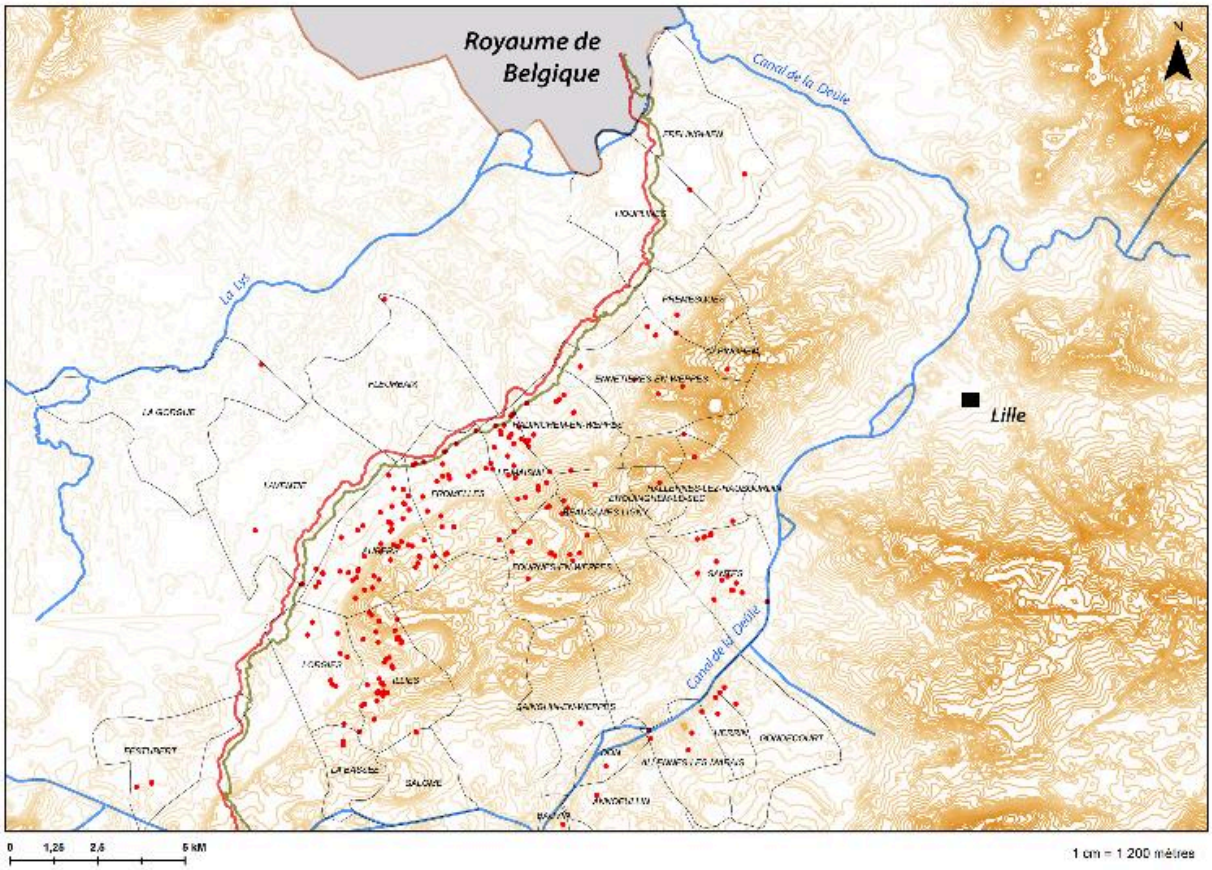

Edifices retrouvés lors de l'étude ayant donnés lieu à la rédaction d'une notice architecturale (environ 270).

IVR32_20175901804NUD
Auteur de l'illustration : Jean-Marc Ramette
(c) Région Hauts-de-France - Inventaire général
reproduction soumise à autorisation du titulaire des droits d'exploitation