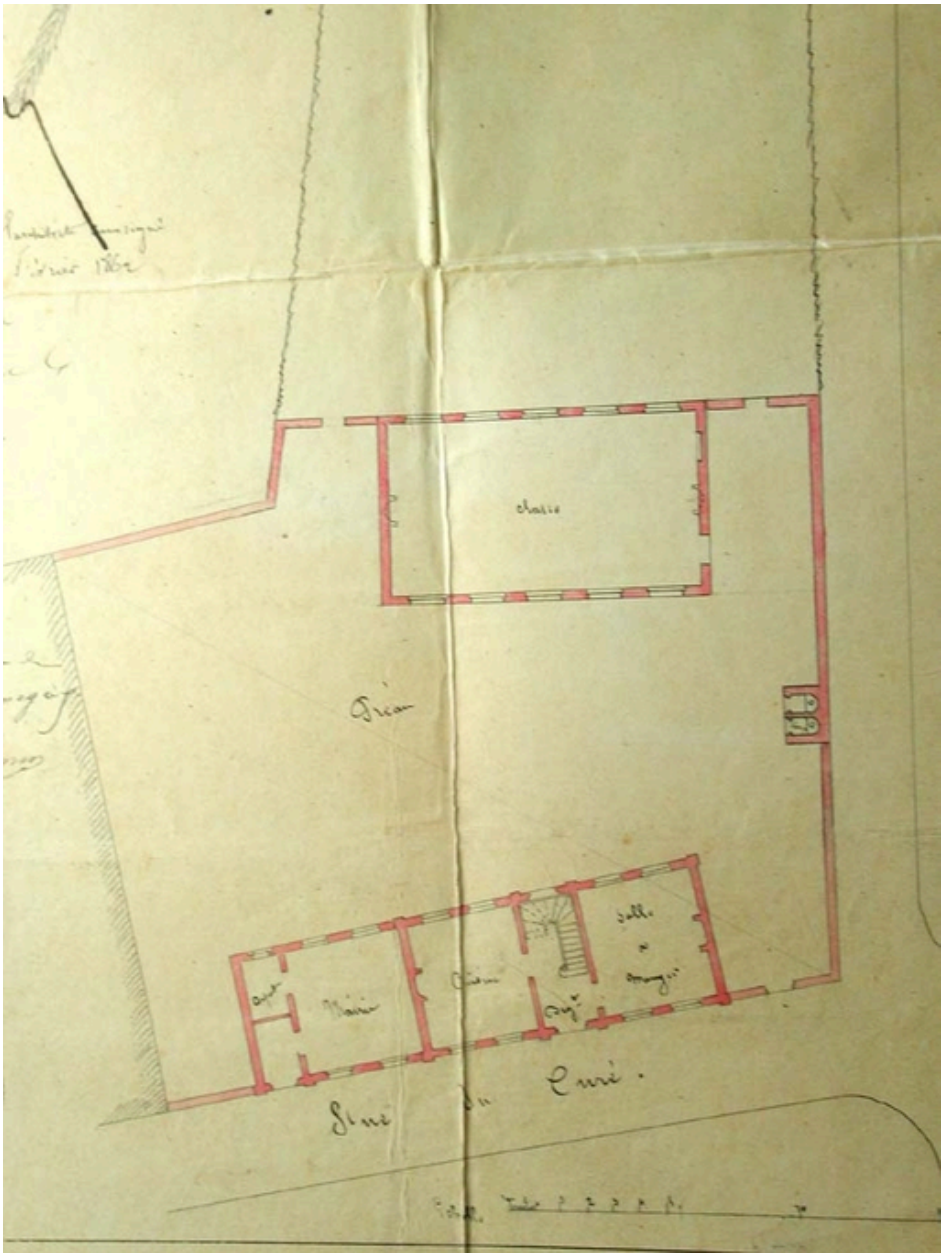

Plan de situation du projet, Alexandre Grimault architecte, 1862 (AD, Nord série O 518/9).

IVR31_20045905510NUCA
Auteur de l'illustration : Sophie Luchier (reproduction)
(c) Région Hauts-de-France - Inventaire général ; (c) Parc naturel régional Scarpe-Escaut ; (c) Département du Nord - Archives départementales
reproduction soumise à autorisation du titulaire des droits d'exploitation