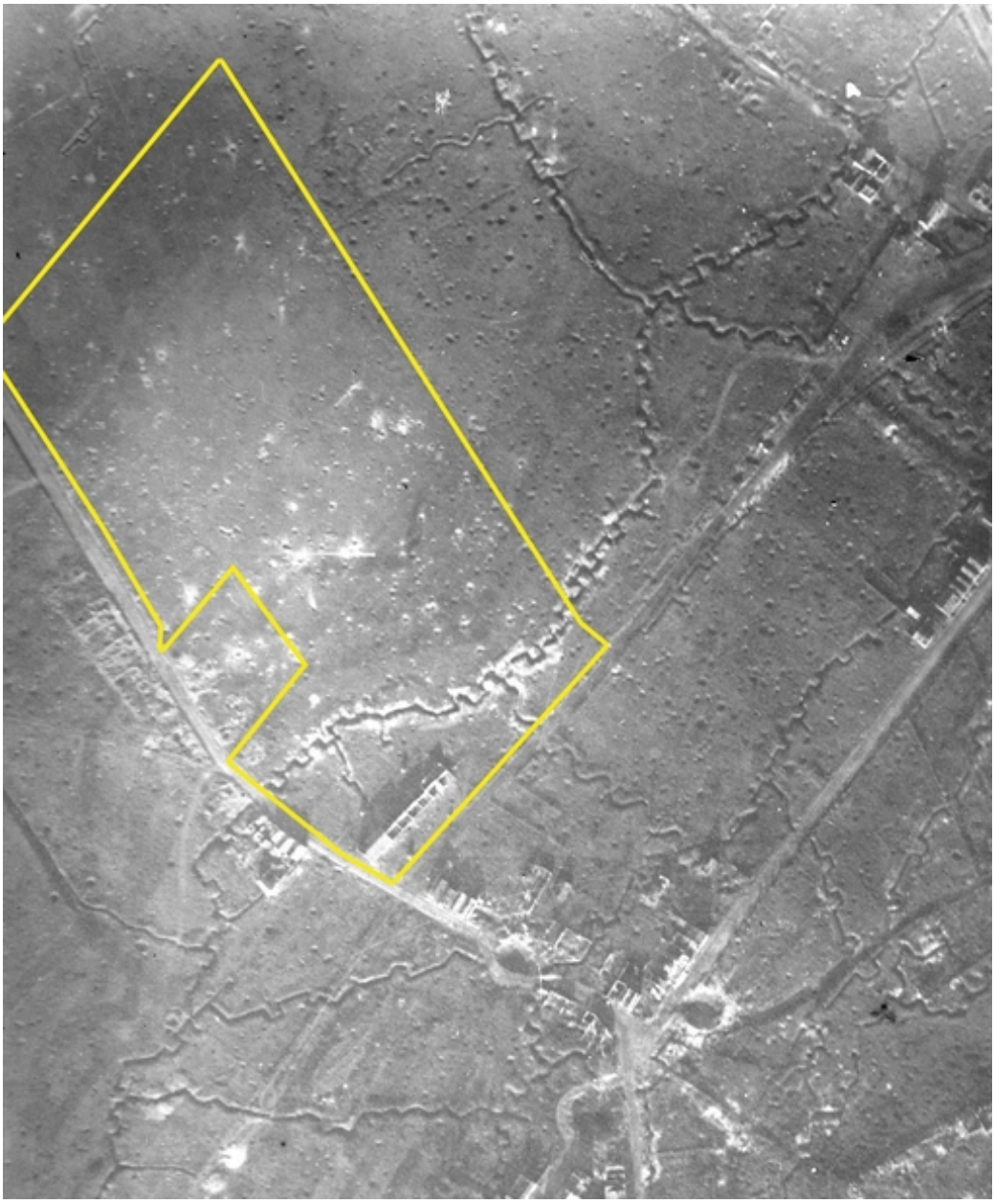

Vue aérienne de la cité Dambrun et du futur site d'extension, en novembre 1918 (AD Aisne).

IVR22_20060205665NUCAB
Auteur de l'illustration : Pillet Frédéric
(c) Région Hauts-de-France - Inventaire général ; (c) Département de l'Aisne ; (c) Communauté d'agglomération et ville de Saint-Quentin
reproduction soumise à autorisation du titulaire des droits d'exploitation