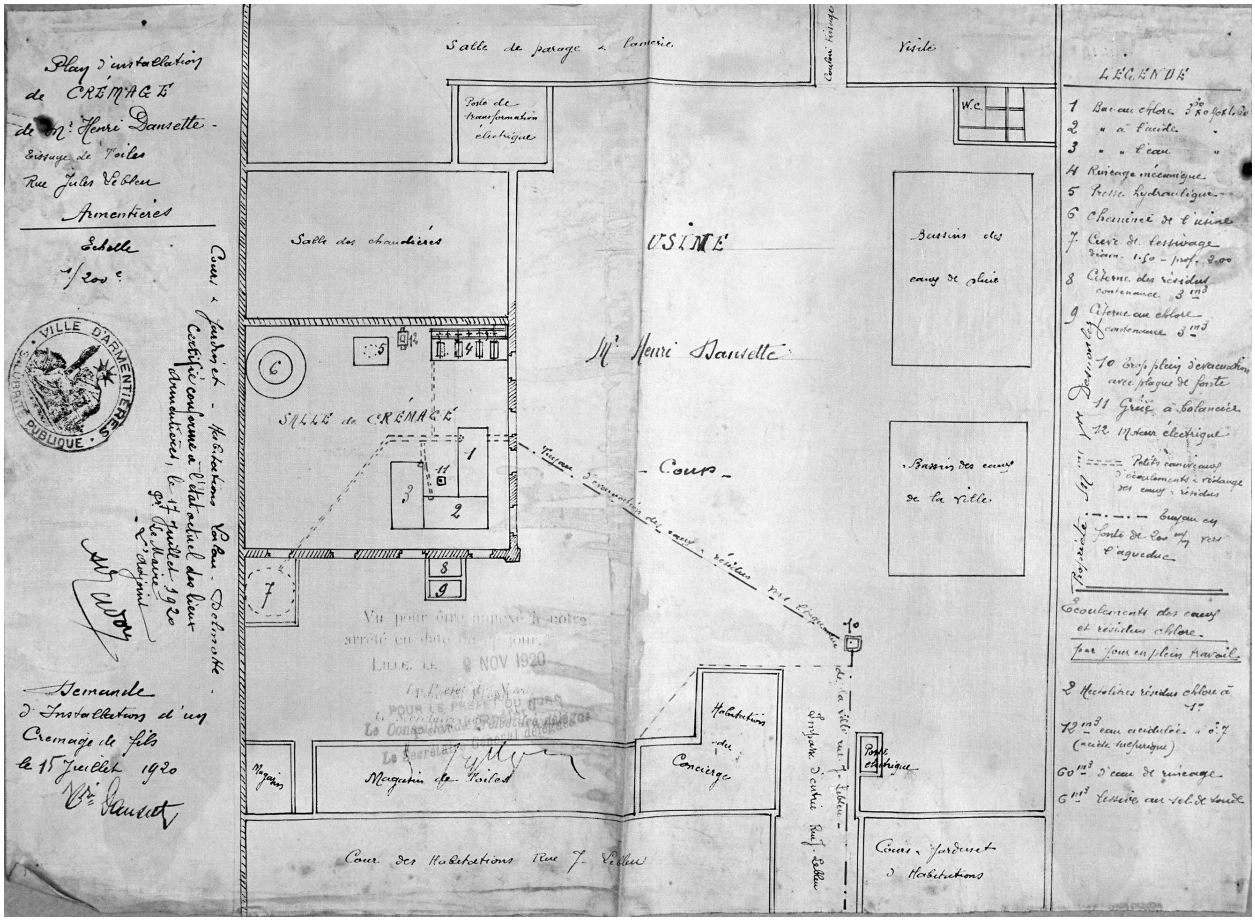

Demande d'Installation d'un atelier de crémage de fils par Émile Dansette. Plan masse, 1920.

Référence du document reproduit :

- **Dansette, Émile. Installation d'un atelier de crémage de fils à Armentières,** 1920 (AD Nord ; M1710315).
  AD Nord : M41710315

IVR31_19875902129X
Auteur de l'illustration : Philippe Dapvril
Date de prise de vue : 1987
(c) Région Hauts-de-France - Inventaire général
reproduction soumise à autorisation du titulaire des droits d'exploitation