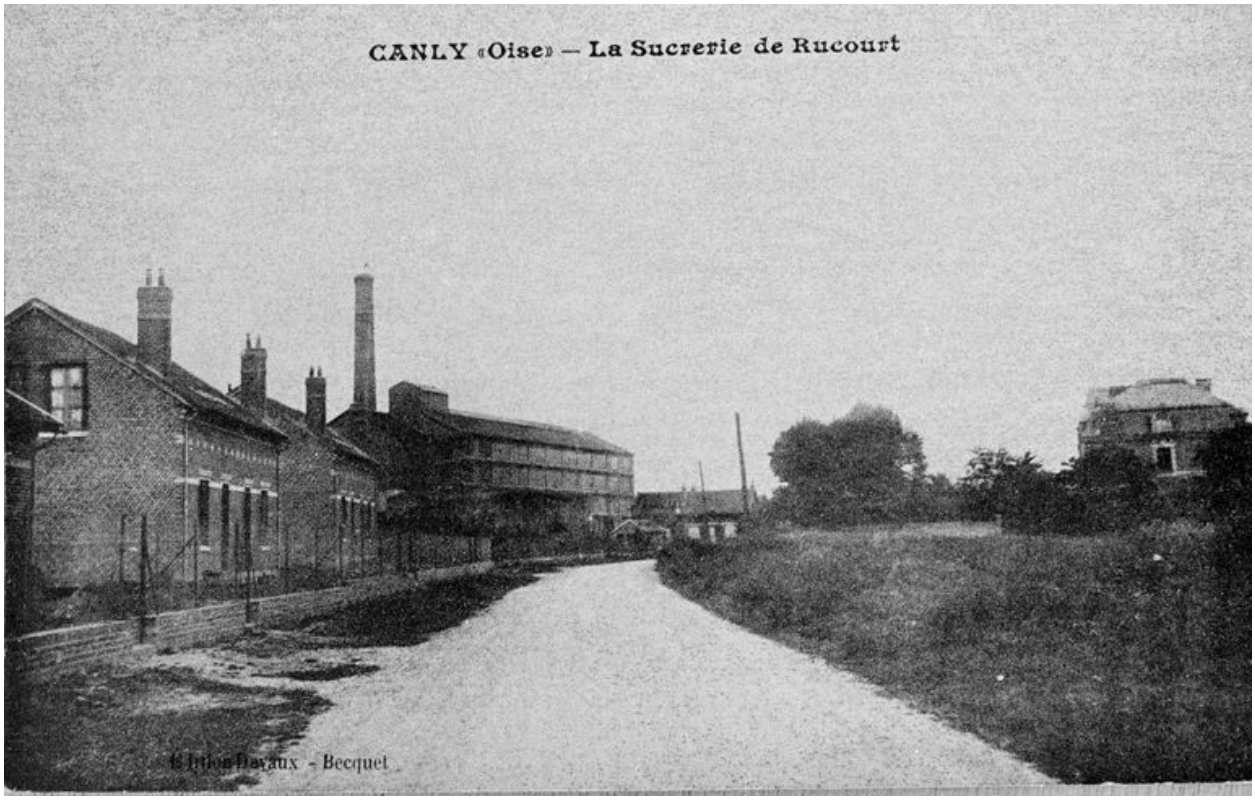

Vue générale. Carte postale (Paris, CEDUS).

IVR22_19936001759ZB
Auteur de l'illustration : Benoît Dufournier
(c) Région Hauts-de-France - Inventaire général ; (c) CEDUS
reproduction soumise à autorisation du titulaire des droits d'exploitation