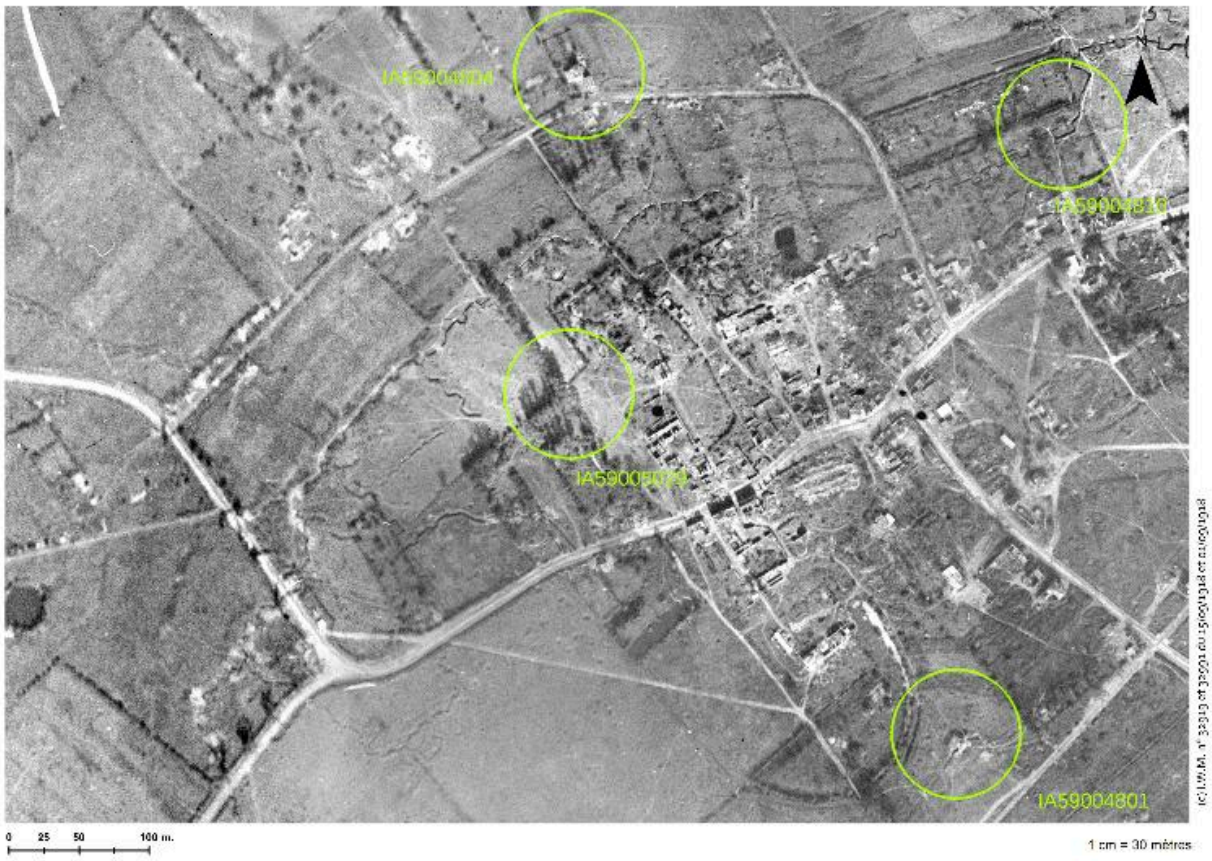

Situation (cercle central) et environnement de l'édifice sur un assemblable de photographies britanniques datant de septembre 1918

Référence du document reproduit :

- **Photographie aérienne du 01/09/1918** (Imperial War Museum, London, United Kingdom ; 32991).

IVR32_20175900979NUCA
Auteur de l'illustration : Jean-Marc Ramette
(c) Région Hauts-de-France - Inventaire général ; (c) Imperial War Museum, London, United-Kingdom
reproduction soumise à autorisation du titulaire des droits d'exploitation