



Diagnostic raisonné du Patrimoine Bâti - Niveau 2 :
Inventaire du Bâti sur la commune de Bruille-Saint-Amand
Bâti public

Éléments du bâti public
repérés sur la commune :

- Bâti civil : Mairie
- Bâti civil : Écoles
 - 1 Collège (St-Martin)
 - 2 Ecole de garçons (St-Martin)
 - 3 Ecole de filles (Notre-Dame)
 - 4 Ecole mixte (Notre-Dame)
- Bâti religieux
 - 1 Église St-Martin
 - 2 Église Notre-Dame
 - 3 Chapelle Notre-Dame-de-Jésus
- Bâti militaire

Zoom sur le hameau de Notre-Dame-au-Bois

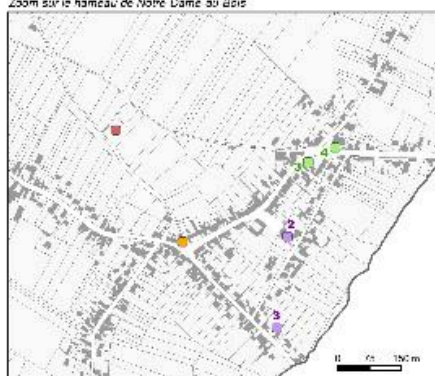

Source : PPISE / BD Parcellaire IGN® Paris 2010 - PNRSE / IFSI août 2012, Révisé en : PNR Scarpe-Escaut / SIG, août 2014.

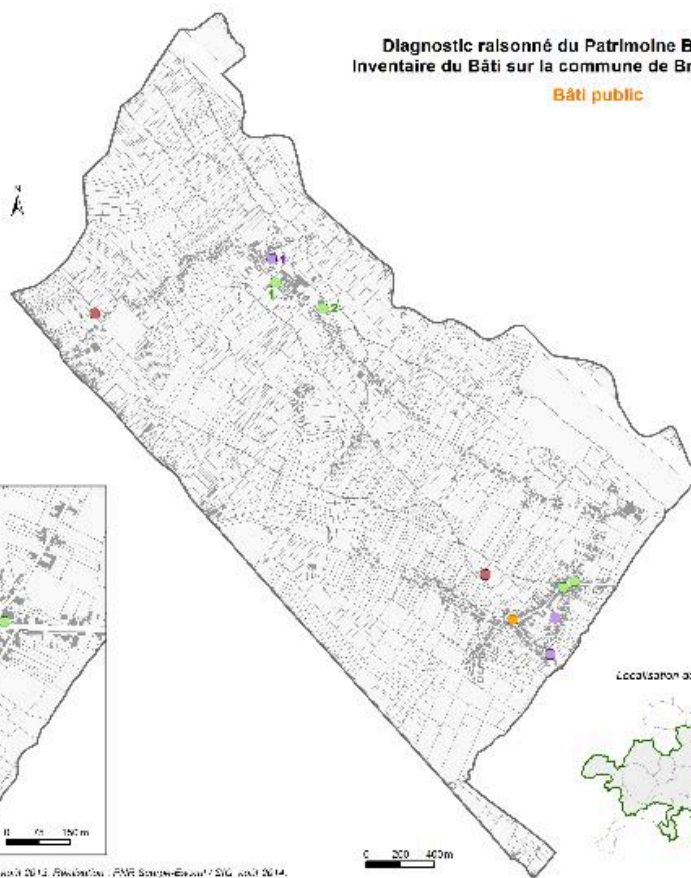

- Parcelle cadastrale
- Bâti cadastral
- Limite communale

Localisation de la commune inventoriée dans le Parc



Carte des édifices publics.

IVR31_20155905003NUCA

Date de prise de vue : 2015

(c) Région Hauts-de-France - Inventaire général ; (c) Parc naturel régional Scarpe-Escaut
reproduction soumise à autorisation du titulaire des droits d'exploitation