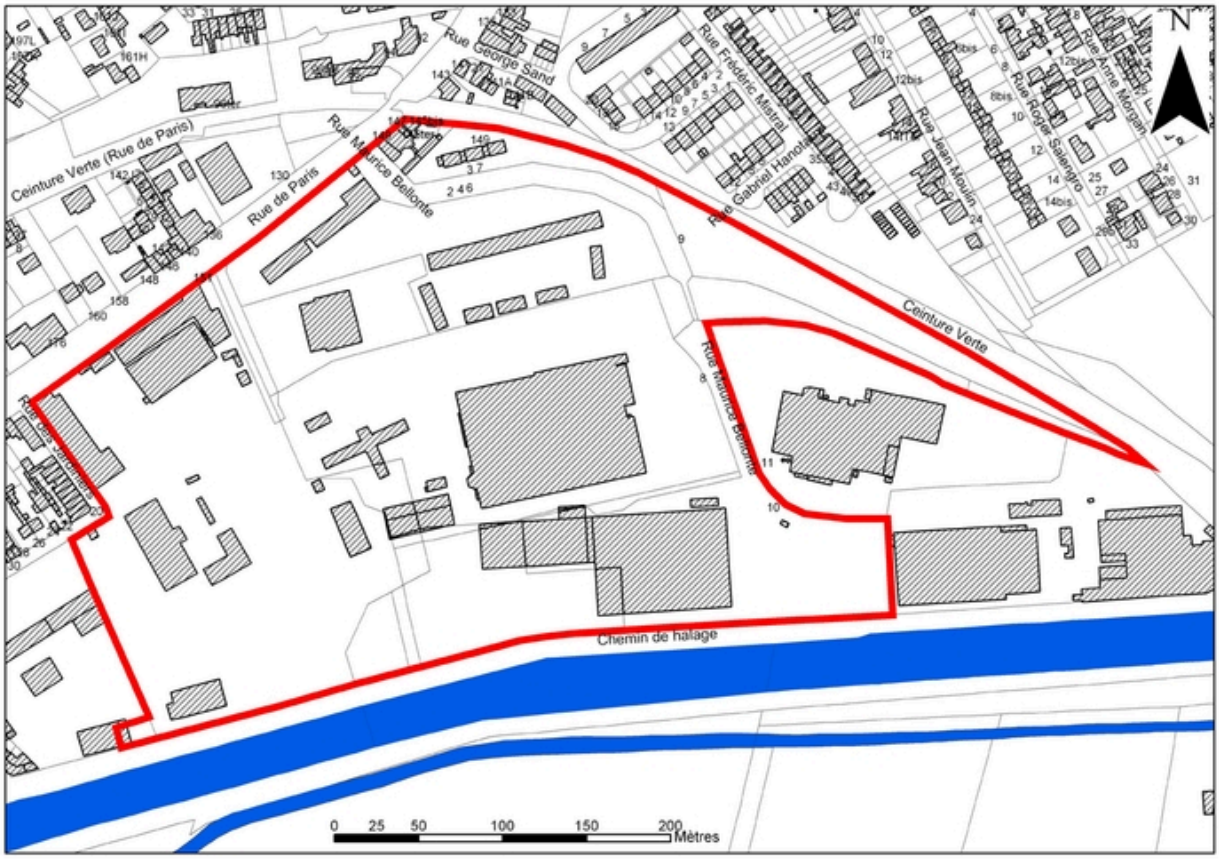

Site de l'Usine de Rocourt reporté sur le parcellaire actuel.

IVR22_20060205299NUDA
Auteur de l'illustration : Frédéric Pillet
Technique de relevé : reprise de fond ; Échelle : 1 : 2500.
(c) Région Hauts-de-France - Inventaire général ; (c) Communauté d'agglomération et ville de Saint-Quentin
reproduction soumise à autorisation du titulaire des droits d'exploitation