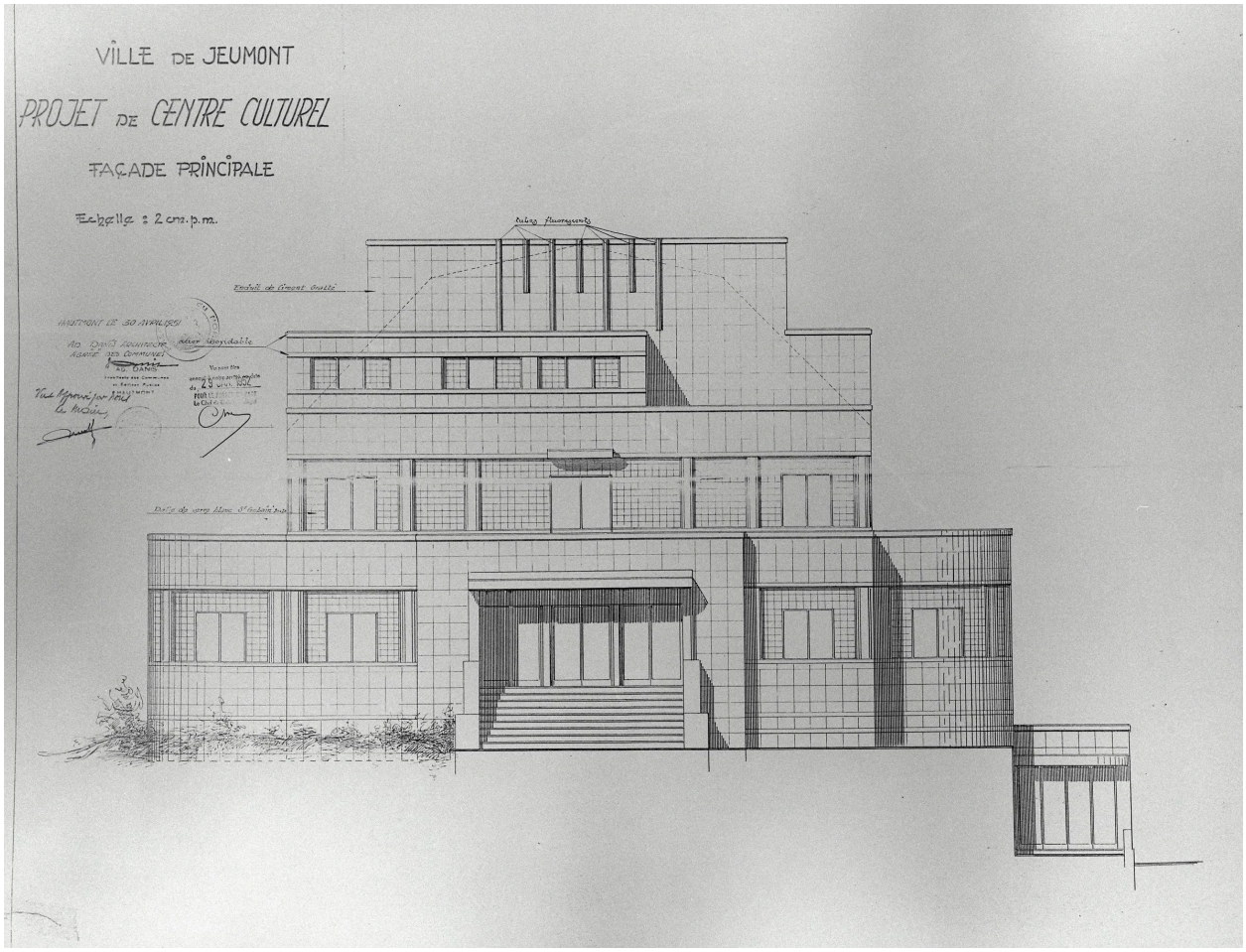

Élévation antérieure (projet non réalisé). Plan, avril 1951, Hautmont Ad. Danis (architecte) (AC Jeumont).

IVR31_20015900989X
Auteur de l'illustration : Pierre Thibaut
Date de prise de vue : 2001
(c) Région Hauts-de-France - Inventaire général ; (c) Commune de Jeumont
reproduction soumise à autorisation du titulaire des droits d'exploitation