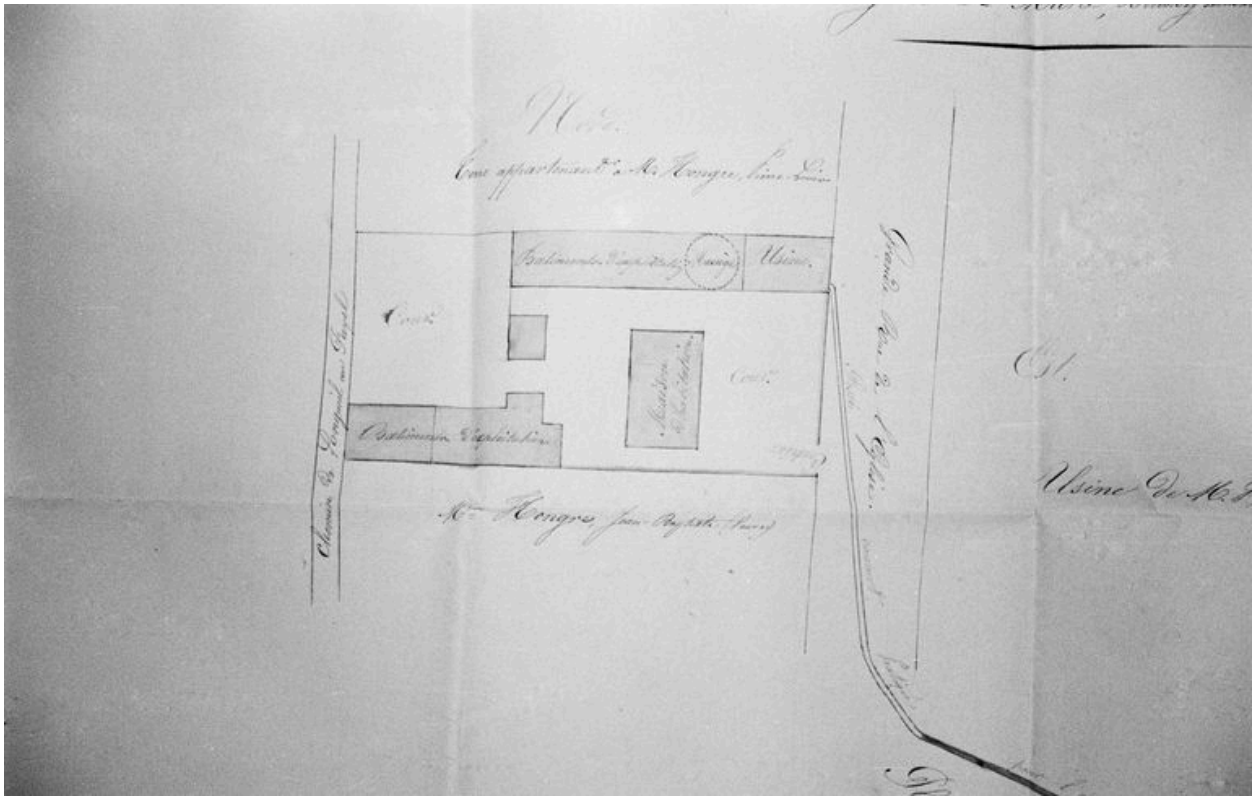

Plan de la fabrique de fécule de pomme de terre, par J.-P. Hongre, 1849 (AD Oise ; Mp 2495).

IVR22_19996001538ZB
Auteur de l'illustration : Bertrand Fournier
(c) Région Hauts-de-France - Inventaire général ; (c) Département de l'Oise - Archives départementales
reproduction soumise à autorisation du titulaire des droits d'exploitation