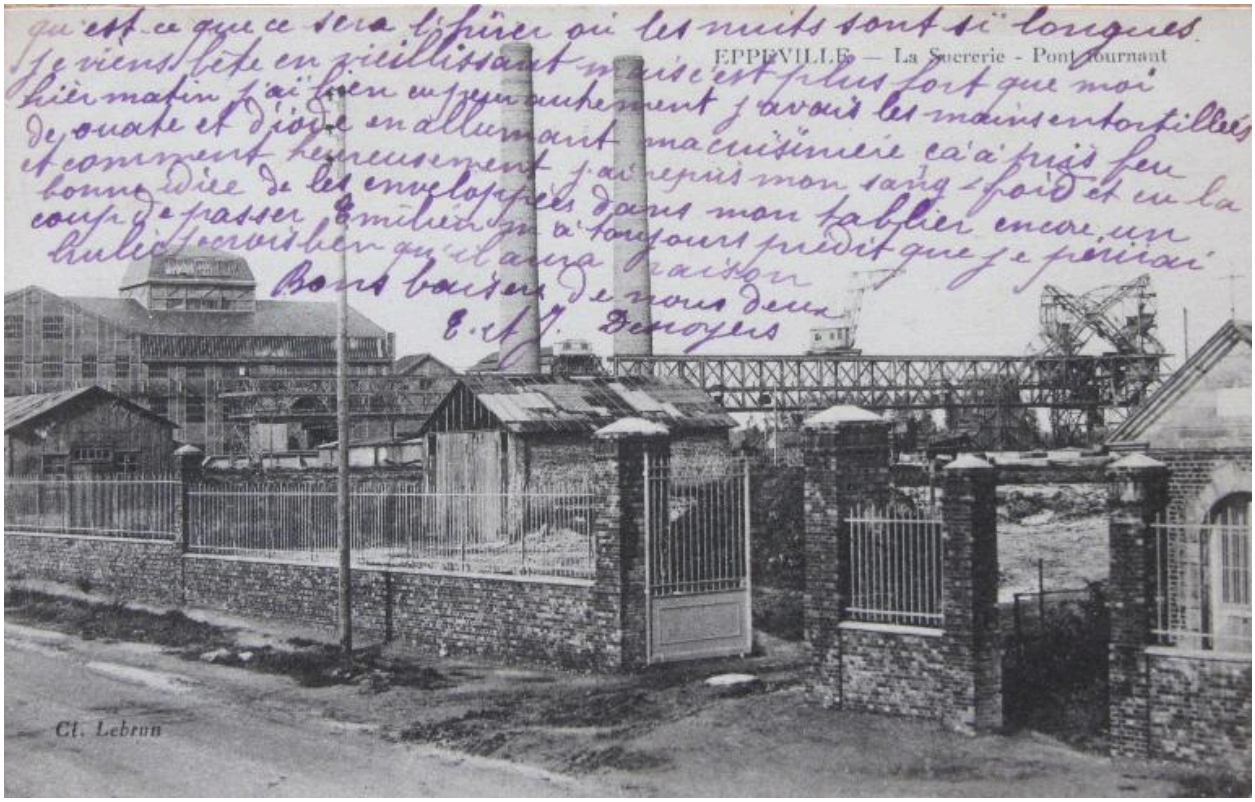


Vue d'ensemble de la zone de réception des betteraves avec le pont tournant et la chapelle au premier plan. Carte postale. vers 1925 (Coll. Cercle cartophile de Ham).

IVR32_20168005058NUCA
Auteur de l'illustration : Fournier Bertrand (reproduction)
(c) Région Hauts-de-France - Inventaire général ; (c) Cercle cartophile de Ham
reproduction soumise à autorisation du titulaire des droits d'exploitation