

Diagnostic raisonné du Patrimoine Bâti - Niveau 2 : Inventaire du Bâti sur la commune de Vicq

Les maisons

Maisons repérées selon leur typologie :

- Maison élémentaire
- Maison en série
- Maison double
- Maison de bourg
- Maison bourgeoise
- Presbytère
- Villa
- Parcelle cadastrale
- Bâti cadastral
- Limite communale

Localisation de la commune inventoriée dans le Parc

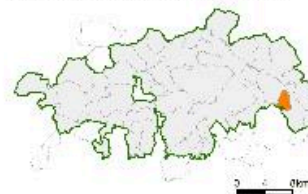

Source : IGN et 602 Parcelles cadastrales de Vicq - 1955/2010 / MRSO
nov 2015 à mars 2016. Réalisation : PNR Scarpe-Escaut / SIG, JUIN 2014.

Carte des maisons repérées.

IVR31_20155908141NUC

Date de prise de vue : 2015

(c) Région Hauts-de-France - Inventaire général ; (c) Parc naturel régional Scarpe-Escaut
reproduction soumise à autorisation du titulaire des droits d'exploitation