

Hauts-de-France, Aisne
Château-Thierry
Hôtel musée Jean de la fontaine, 12 rue Jean de la Fontaine

Carrelage de sol : fleur de lys dans un losange

Références du dossier

Numéro de dossier : IM02001009
Date de l'enquête initiale : 1994
Date(s) de rédaction : 1995
Cadre de l'étude : inventaire topographique ville de Château-Thierry
Degré d'étude : étudié

Désignation

Dénomination : carrelage de sol
Titres : Fleur de lys dans un losange

Compléments de localisation

Milieu d'implantation : en ville

Historique

Carreau de céramique de provenance inconnue datant du 15e siècle
Période(s) principale(s) : 15e siècle
Provenance inconnue :

Description

Éléments descriptifs

Catégorie(s) technique(s) : céramique
Éléments structurels, forme, fonctionnement : plan, carré

Matériaux : terre cuite moulé estampé, polychrome, glaçure

Mesures :

l = 12 ; la = 12 ; pr = 3

Représentations :
ornementation ; lys, losange

Statut, intérêt et protection

Statut de la propriété : propriété d'une association

Illustrations

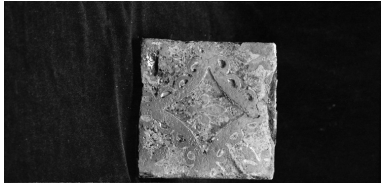

Motif de fleur de lys, 15e siècle.
Collections de la S.H.A.C.T.
Phot. Thierry Lefébure
IVR22_19930200979X

Dossiers liés

Oeuvre(s) contenue(s) :

Oeuvre(s) en rapport :

Hôtel d'Ecrivain dit Maison Jean de la Fontaine (IA00127938) Hauts-de-France, Aisne, Château-Thierry, 12 rue Jean de la Fontaine

Auteur(s) du dossier : Xavier Massary de, Aline Magnien

Copyright(s) : (c) Région Hauts-de-France - Inventaire général



Motif de fleur de lys, 15e siècle. Collections de la S.H.A.C.T.

IVR22_19930200979X

Auteur de l'illustration : Thierry Lefébure

(c) Ministère de la culture - Inventaire général ; (c) Département de l'Aisne ; (c) AGIR-Pic
reproduction soumise à autorisation du titulaire des droits d'exploitation