

Hauts-de-France, Oise  
Salency  
rue des Ecoles

## Chapelle Saint-Médard de Salency

### Références du dossier

Numéro de dossier : IA00049517

Date de l'enquête initiale : 1986

Date(s) de rédaction : 2009

Cadre de l'étude : inventaire topographique canton de Noyon, patrimoine de la Reconstruction

Degré d'étude : étudié

### Désignation

Dénomination : chapelle

Vocable : Saint-Médard

### Compléments de localisation

Milieu d'implantation : en village

Références cadastrales : 1982, AD, 73

### Historique

Selon Graves (1851), la chapelle Saint-Médard, aurait été reconstruite en 1351 (à l'initiative des seigneurs de Salency), puis en 1826. Elle est représentée sur le cadastre napoléonien (1831 C 369), au centre de la petite place qui s'étend au sud de l'église et de la mairie, comme le montrent le plan de 1859 (fig.) et les cartes postales anciennes (fig.). Les sources conservées aux archives départementales (série R) indiquent que la chapelle de la fontaine Saint-Médard est reconstruite en 1927, sur les plans de l'architecte Charles Letrosne. La bénédiction de la nouvelle chapelle, reconstruite au nord-est de l'église, a lieu en 1931. L'édifice précédent datait de 1875.

Période(s) principale(s) : 3e quart 14e siècle, 2e quart 19e siècle, 3e quart 19e siècle (détruit), 2e quart 20e siècle

Dates : 1826 (daté par travaux historiques, daté par source), 1875 (daté par source), 1927 (daté par source)

Auteur(s) de l'oeuvre : Charles Letrosne (architecte, attribution par source)

Personne(s) liée(s) à l'histoire de l'oeuvre : Salency seigneurs de (commanditaire, attribution par source)

### Description

Le mur gouttereau ouest conserve des éléments de la chapelle du 19e siècle.

### Éléments descriptifs

Matériau(x) du gros-oeuvre, mise en oeuvre et revêtement : calcaire ; brique ; pierre avec brique en remplissage

Matériau(x) de couverture : ardoise

Plan : plan allongé

Étage(s) ou vaisseau(x) : 1 vaisseau

Couvrements : voûte d'arêtes

Type(s) de couverture : toit à longs pans ; pignon découvert

### Typologies et état de conservation

État de conservation : restauré

## Statut, intérêt et protection

Saint Médard, évêque de Noyon vers 530, était originaire de Salency (Salenciacum au 6e siècle). Il a donné son nom au vocable de la paroisse. La célébration de la fête de la Rosière, instituée à Salency depuis 545, qui chaque année couronne une jeune fille, a perduré jusqu'à nos jours. En 1351, Pierre de Margival fonda la chapelle Saint-Médard où se déroulait la fête. La chapelle, reconstruite après 1918 a été déplacée.

Statut de la propriété : propriété de la commune

## Références documentaires

### Documents figurés

- **Commune de Salency. Plan de l'emplacement de la chapelle Saint-Médard**, dessin, par Charles Labarre, 1859 (AD Oise ; fonds Silvert, 603 031).
- **Salency. Chapelle Saint-Médard et la mairie**, carte postale, vers 1905 (coll. part.).
- **Salency (Oise). Chapelle Saint-Médard**, carte postale, avant 1914 (coll. part.).

### Bibliographie

- **Bulletin religieux**.  
1931, n°30, p. 156.
- GRAVES, Louis. **Précis statistique sur le canton de Noyon**. In *Annuaire de l'Oise*. Beauvais, 1851.  
p. 143-149.
- SARS, Maxime de. **Histoire de Salency patrie de saint Médard**. *Soc. archéol. hist. scient. Noyon : comptes rendus et mémoires*, 1949.  
p. 1-123.

## Illustrations



Plan de situation. Extrait du plan cadastral de 1982, section AD 73.  
Repro. Monnehay-Vulliet Marie-Laure , Autr. Michel Hérold  
IVR22\_20096000190NUCA

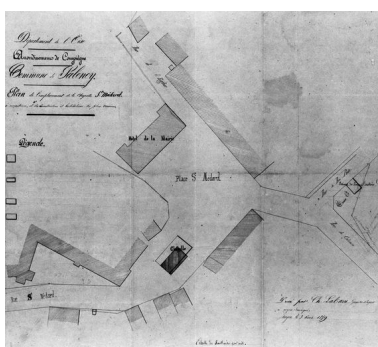

Plan de l'emplacement de la chapelle Saint-Médard à reconstruire, par Charles Labarre, 1859 (AD Oise ; fonds Silvert, 603 031).  
Phot. Jean-Michel Périn  
IVR22\_19846000010XB

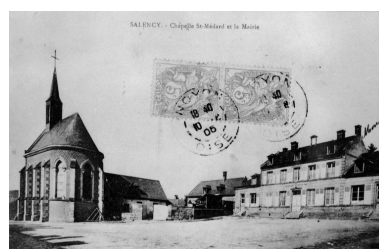

Vue de la chapelle et de la mairie, avant 1914 (AP).  
Phot. Jean-Michel Périn  
IVR22\_19856000196XB

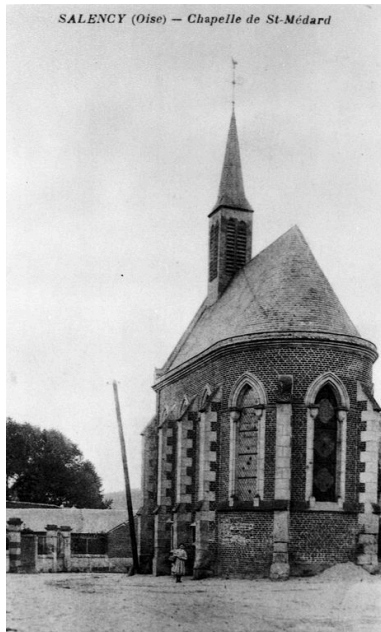

Vue de la chapelle avant 1914 (AP).  
Phot. Jean-Michel Périn  
IVR22\_19856000197XB



Vue de la chapelle actuelle.  
Phot. Jean-Michel Perrin  
IVR22\_19846001323V

## Dossiers liés

### Dossiers de synthèse :

Le canton de Noyon : le territoire de la commune de Salency (IA60000329) Hauts-de-France, Oise, Salency  
Les édifices religieux de la reconstruction après la première guerre mondiale (IA99000019)

### Oeuvre(s) contenue(s) :

Auteur(s) du dossier : Isabelle Barbedor, Michel Hérold, Alain Nafilyan  
Copyright(s) : (c) Région Hauts-de-France - Inventaire général ; (c) AGIR-Pic

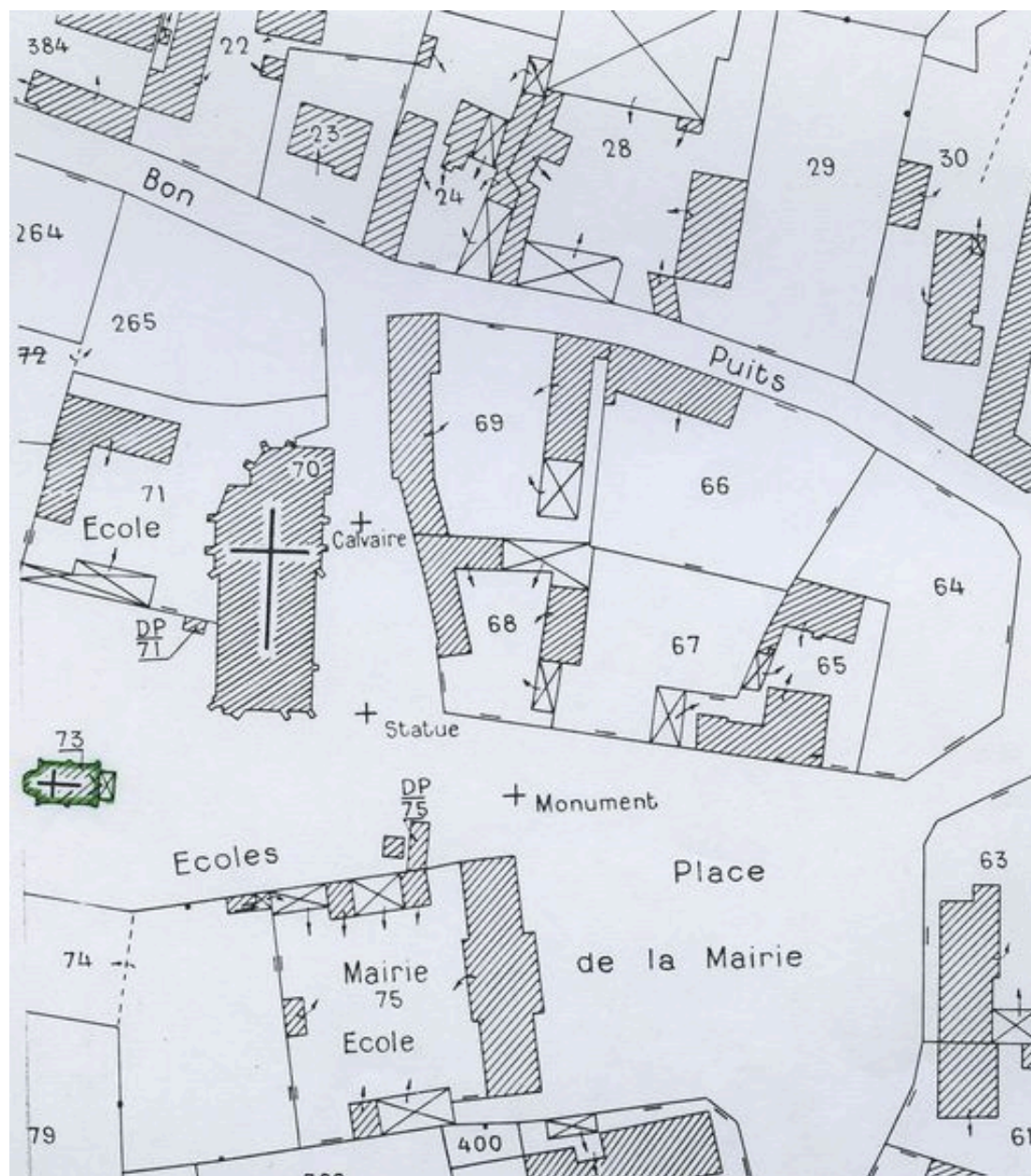

Plan de situation. Extrait du plan cadastral de 1982, section AD 73.

IVR22\_20096000190NUCA

Auteur de l'illustration (reproduction) : Monnehay-Vulliet Marie-Laure

Auteur du document reproduit : Michel Hérold

Technique de relevé : reprise de fond ;

(c) Région Hauts-de-France - Inventaire général

reproduction soumise à autorisation du titulaire des droits d'exploitation

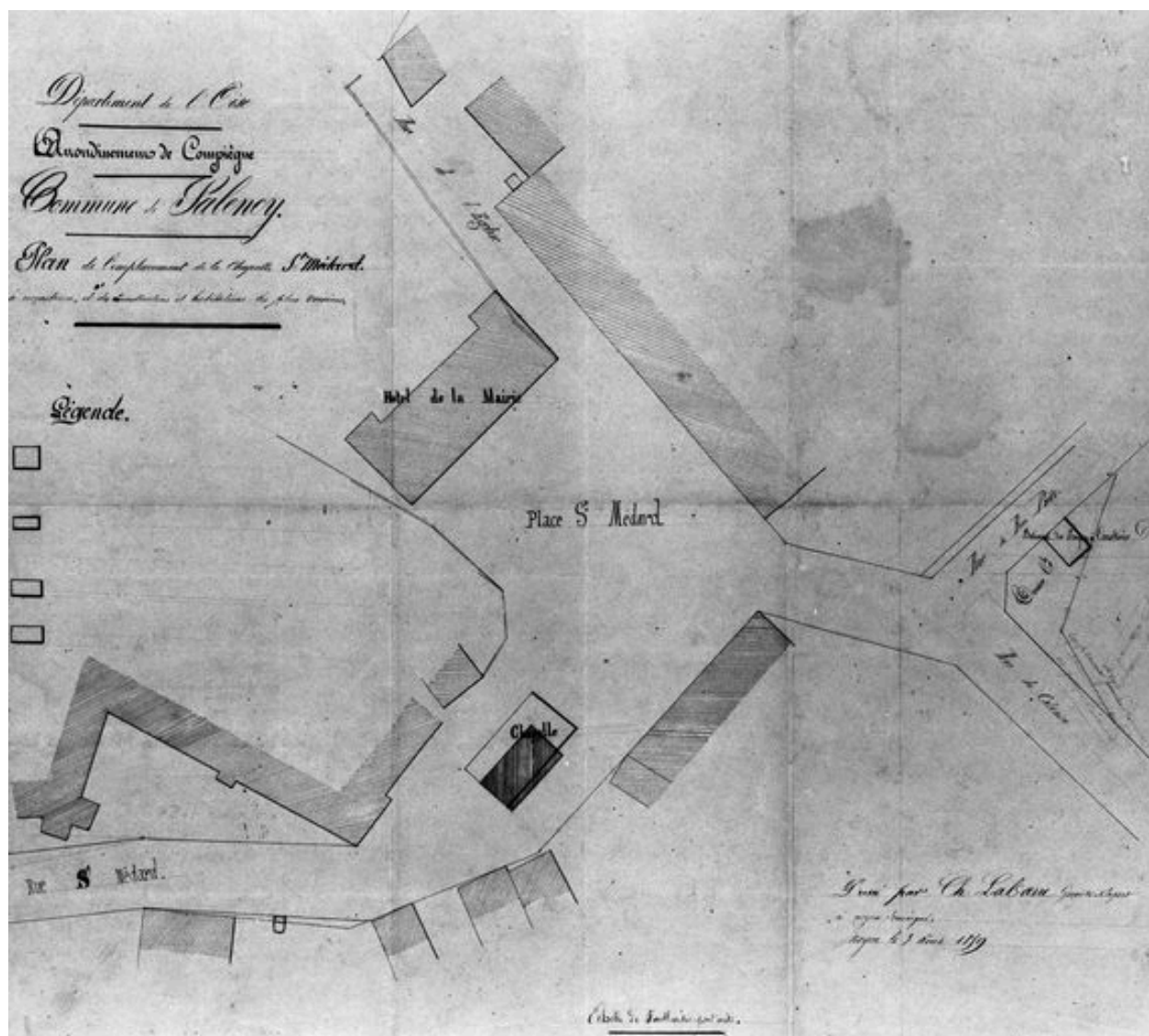

Plan de l'emplacement de la chapelle Saint-Médard à reconstruire, par Charles Labarre, 1859 (AD Oise ; fonds Silvert, 603 031).

IVR22\_19846000010XB

Auteur de l'illustration : Jean-Michel Périn

(c) Région Hauts-de-France - Inventaire général

reproduction soumise à autorisation du titulaire des droits d'exploitation



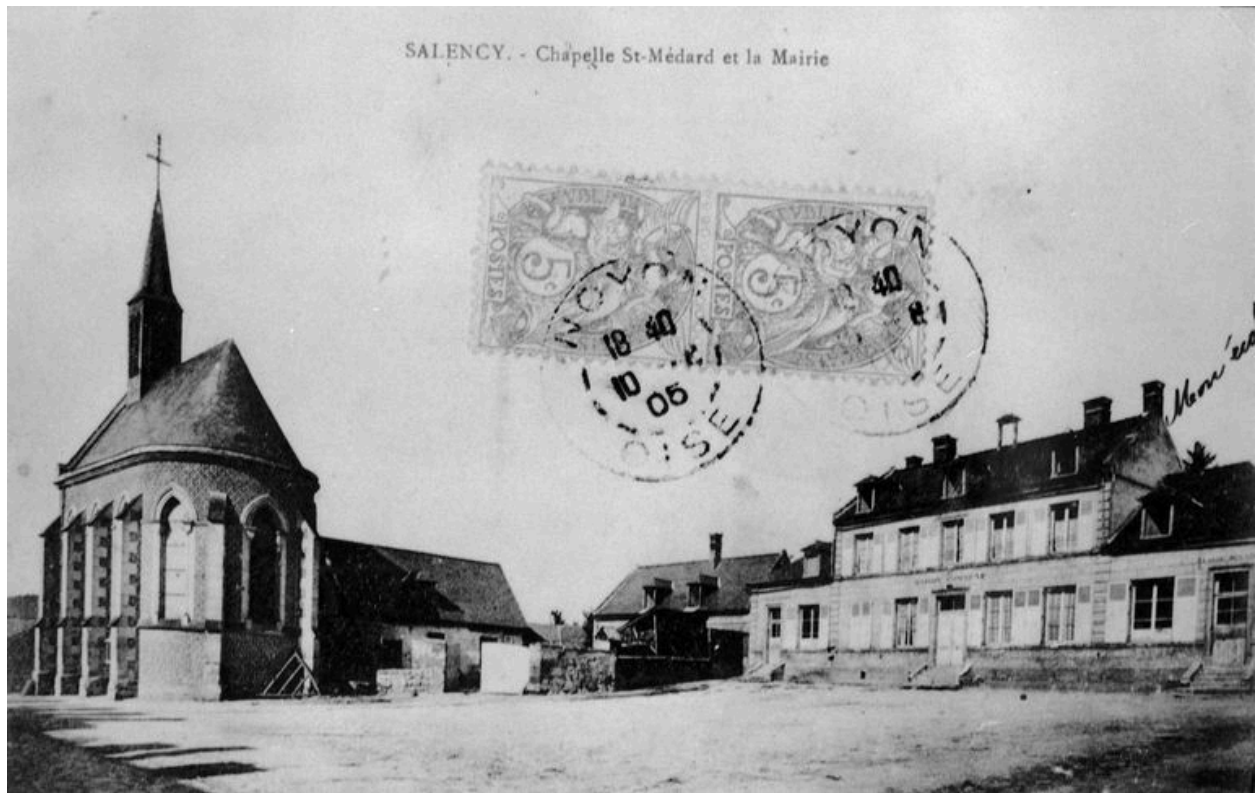

Vue de la chapelle et de la mairie, avant 1914 (AP).

IVR22\_19856000196XB

Auteur de l'illustration : Jean-Michel Périn

(c) Région Hauts-de-France - Inventaire général

reproduction soumise à autorisation du titulaire des droits d'exploitation

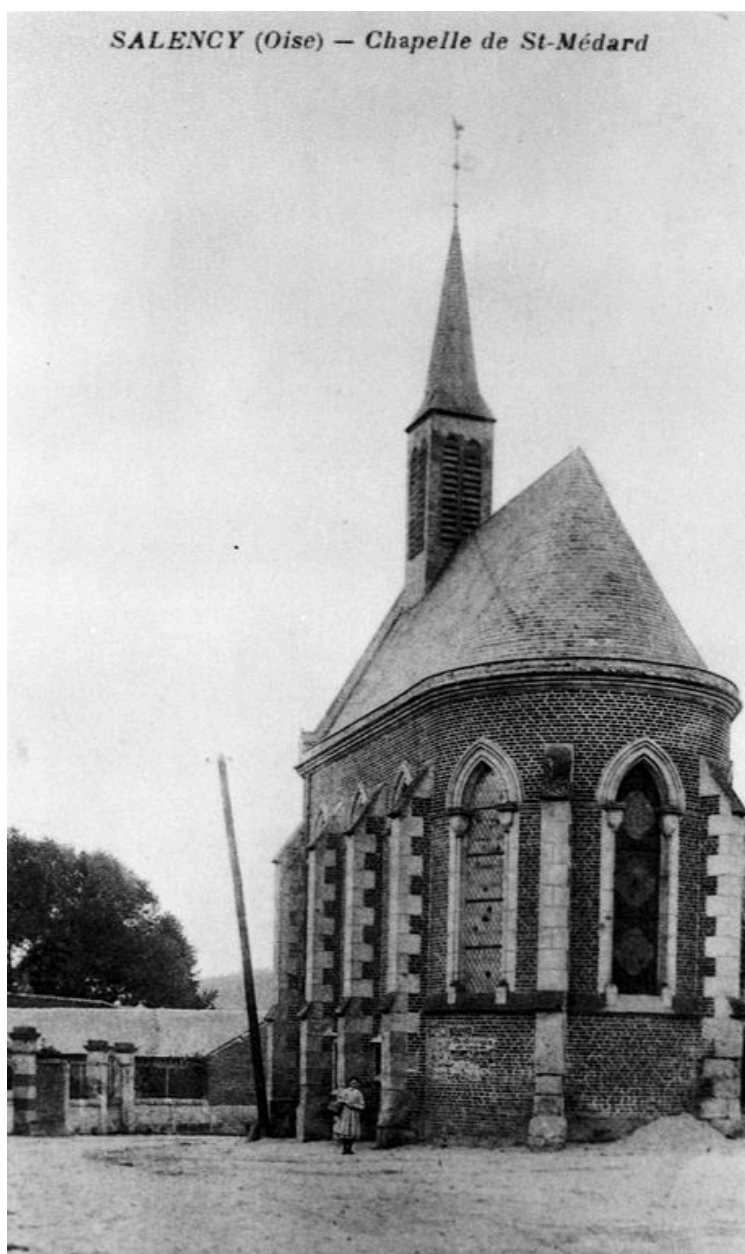

Vue de la chapelle avant 1914 (AP).

IVR22\_19856000197XB

Auteur de l'illustration : Jean-Michel Périn

(c) Région Hauts-de-France - Inventaire général

reproduction soumise à autorisation du titulaire des droits d'exploitation



Vue de la chapelle actuelle.

IVR22\_19846001323V

Auteur de l'illustration : Jean-Michel Perrin

(c) Région Hauts-de-France - Inventaire général

reproduction soumise à autorisation du titulaire des droits d'exploitation