

Hauts-de-France, Aisne  
Vervins  
Château dit Château-neuf, actuellement sous-préfecture, 4 rue de Coigny

## Plaque de cheminée aux armes des Coucy-Vervins : personnage masculin allégorique (Mars ?)

### Références du dossier

Numéro de dossier : IM02003059  
Date de l'enquête initiale : 2001  
Date(s) de rédaction : 2001  
Cadre de l'étude : inventaire topographique ville de Vervins  
Degré d'étude : étudié

### Désignation

Dénomination : plaque de cheminée  
Titres : Personnage masculin allégorique (Mars ) (?)

### Compléments de localisation

Milieu d'implantation : en ville  
Emplacement dans l'édifice : rez-de-chaussée, dans la cheminée de la salle à manger

### Historique

Cette plaque de cheminée, ornée des armoiries des seigneurs de Vervins, les Coucy-Vervins, est datable de la deuxième moitié du XVI<sup>e</sup> siècle. Le personnage masculin figurant au centre de la plaque pourrait être identifié avec le dieu Mars et représenter une allégorie des victoires et de la paix apportées par le gouvernement des seigneurs de Vervins.

Période(s) principale(s) : 2e moitié 16e siècle

### Description

La plaque en fonte de fer est de plan rectangulaire vertical. Sa partie supérieure est de forme complexe, affectant la forme d'un arc cintré à ailes. L'œuvre comporte un décor en relief dans la masse.

### Éléments descriptifs

Catégorie(s) technique(s) : fonderie  
Éléments structurels, forme, fonctionnement : d'applique ; plan, rectangulaire vertical ; élévation, forme complexe

Matériaux : fonte de fer fondu, coulé, décor en relief, décor dans la masse

Mesures :

h = 96 ; la = 84 ; pr = 3 (Dimensions approximatives).

Représentations :

scène ; Mars, ?, nudité, en pied, trompette, ? ; figure mythologique  
ornement à forme architecturale ; soubassement, pilastre, chapiteau corinthien  
ornement à forme végétale ; guirlande, feuillage, fruit  
armoiries

La travée centrale de la partie supérieure de la plaque est architecturée, affectant la forme d'une arcade ou d'une niche à pilastres à chapiteaux corinthiens, supportant un amortissement cintré. Cet amortissement est orné d'une guirlande de fruits et de feuillage. Deux ailerons encadrent cette niche. Un personnage masculin nu est représenté en pied au centre de la niche, la tête tournée vers la droite. Il semble tenir dans sa main gauche un drapeau ou une trompette, et de l'autre une corne d'abondance. La figure, qui pourrait être celle du dieu de la Guerre Mars, est surmontée d'un écusson portant les armoiries des Coucy-Vervins.

Inscriptions & marques : armoiries (fondu, sur l'oeuvre)

Précisions et transcriptions :

Les armoiries identifiées de l'écusson sont celles de Jacques II de Coucy-Vervins : de vair à trois fasces de gueules.

### État de conservation

mauvais état , manque

La plaque est usée en de nombreux endroits, ce qui a entraîné un effacement des reliefs, en particulier dans la partie inférieure, affectée par la présence de trous.

### Statut, intérêt et protection

Intérêt de l'œuvre : à signaler

Statut de la propriété : propriété de l'Etat

### Illustrations

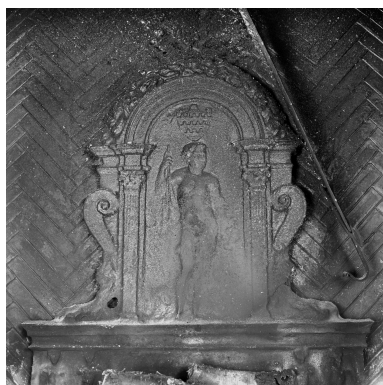

Vue d'ensemble.

Phot. Pierre-Yves Brest  
IVR22\_19990207381Z

### Dossiers liés

**Oeuvre(s) contenue(s) :**

**Oeuvre(s) en rapport :**

Ancien château seigneurial de Vervins, dit Château-neuf (actuellement sous-préfecture) (IA02000333) Hauts-de-France, Aisne, Vervins, 4 rue de Coigny

Auteur(s) du dossier : Xavier-Philippe Guiochon

Copyright(s) : (c) Région Hauts-de-France - Inventaire général



Vue d'ensemble.

IVR22\_19990207381Z

Auteur de l'illustration : Pierre-Yves Brest

(c) Ministère de la culture - Inventaire général ; (c) Département de l'Aisne ; (c) AGIR-Pic  
reproduction soumise à autorisation du titulaire des droits d'exploitation