

Hauts-de-France, Somme
Fort-Mahon-Plage
1175 avenue de la Plage

Immeuble avec boutiques

Références du dossier

Numéro de dossier : IA80002130
Date de l'enquête initiale : 2002
Date(s) de rédaction : 2005
Cadre de l'étude : patrimoine de la villégiature la Côte picarde
Degré d'étude : repéré

Désignation

Dénomination : immeuble
Parties constituantes non étudiées : cour, garage, boutiques

Compléments de localisation

Milieu d'implantation : en ville
Références cadastrales : 1991, XB, 242

Historique

Immeuble avec boutiques construit à partir de 1951 (date des plans) par Robert Grimont architecte, pour Marcel Ollier demeurant à Fort-Mahon-Plage. L'édifice est reconstruit grâce à des dommages de guerre et remplace une maison de rapport avec partie commerciale dite Vouvrillonnette construite vers 1935-1937 et détruite en 1943 par les troupes d'occupation allemande. Cette maison était située de l'autre côté de l'avenue de la Plage et présentait une boulangerie au rez-de-chaussée.

Période(s) principale(s) : 3e quart 20e siècle
Dates : 1951 (daté par travaux historiques)
Auteur(s) de l'oeuvre : Robert Grimont (architecte, attribution par source)
Personne(s) liée(s) à l'histoire de l'oeuvre : Marcel Ollier (commanditaire)

Description

Edifice établie en double mitoyenneté et à l'aplomb de la rue. Une cour et de grands garages occupent le fond de parcelle. Le gros-oeuvre est en parpaing de béton au rez-de-chaussée et en brique à l'étage. Il est recouvert d'un crépi peint de couleur jaune. Le toit, en tuile plate, est couvert à longs-pans et pignons couverts du fait de la mitoyenneté. L'élévation présente trois travées en façade qui disparaissent au rez-de-chaussée, en raison de la présence d'une boutique. Une porte cochère est percée sur la travée de droite, afin de donner accès au fond de parcelle et aux garages. Selon le devis descriptif, deux boutiques se partagent le rez-de-chaussée : celle de gauche comprend deux baies et celle de droite, une seule. L'étage présente un logement pour le boutiquier locataire et un second pour le propriétaire de l'édifice.

Éléments descriptifs

Matériau(x) du gros-oeuvre, mise en oeuvre et revêtement : brique ; crépi ; parpaing de béton
Matériau(x) de couverture : tuile plate
Étage(s) ou vaisseau(x) : 1 étage carré
Type(s) de couverture : toit à longs pans ; pignon couvert

Statut, intérêt et protection

Statut de la propriété : propriété privée

Références documentaires

Documents d'archive

- AD Somme. Série W ; 1297 W. **Dommages de guerre, dossiers de particuliers** (1945-1955).
1297 W 306

Documents figurés

- **Commune de Fort-Mahon-Plage (Somme), propriété de M. Ollier, avenue de la Plage, relevé des lieux en identique, façade**, tirage bleu sur papier, par Robert Grimont architecte 07 janvier 1949 (AD Somme ; 1297 W 306).
- **Commune de Fort-Mahon, projet de reconstruction, propriété de M. R. Ollier, avenue de la Plage, habitation, façade principale**, tirage bleu sur papier, par Robert Grimont architecte, 29 septembre 1951 (AD Somme ; 1297 W 306).
- **Commune de Fort-Mahon, projet de reconstruction, propriété de M. R. Ollier, avenue de la Plage, habitation, façade postérieure**, tirage bleu sur papier, par Robert Grimont architecte, 29 septembre 1951 (AD Somme ; 1297 W 306).

Illustrations

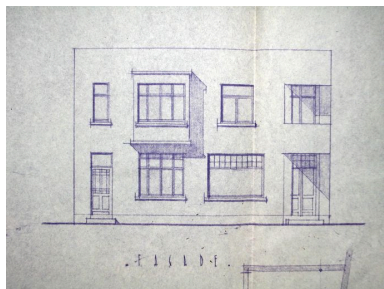

Ancienne maison avec
partie commerciale détruite,
élévation (AD Somme).

Phot. Justome

Elisabeth (reproduction)
IVR22_20058003575NUCAB

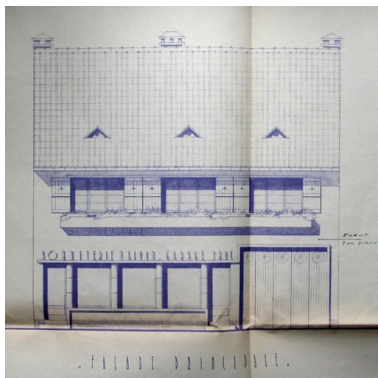

Nouvelle construction, façade
antérieure, 1951 (AD Somme).

Phot. Justome

Elisabeth (reproduction)
IVR22_20058003576NUCAB

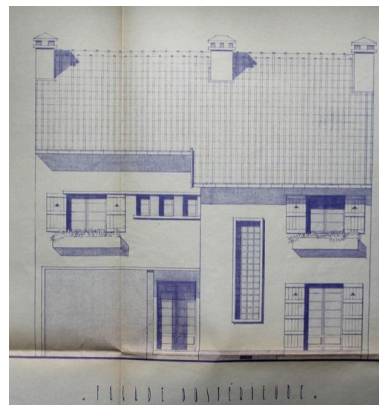

Nouvelle construction, façade
postérieure, 1951 (AD Somme).

Phot. Justome

Elisabeth (reproduction)
IVR22_20058003577NUCAB



Vue d'ensemble.

Phot. Elisabeth Justome
IVR22_20058003578NUCA

Dossiers liés

Dossiers de synthèse :

Les maisons et les immeubles de la station balnéaire de Fort-Mahon-Plage (IA80001466) Hauts-de-France, Somme, Fort-Mahon-Plage

Oeuvre(s) contenue(s) :

Oeuvre(s) en rapport :

La station balnéaire de Fort-Mahon-Plage (IA80001838) Hauts-de-France, Somme, Fort-Mahon-Plage

Auteur(s) du dossier : Elisabeth Justome

Copyright(s) : (c) Région Hauts-de-France - Inventaire général ; (c) Département de la Somme ; (c) SMACOPI

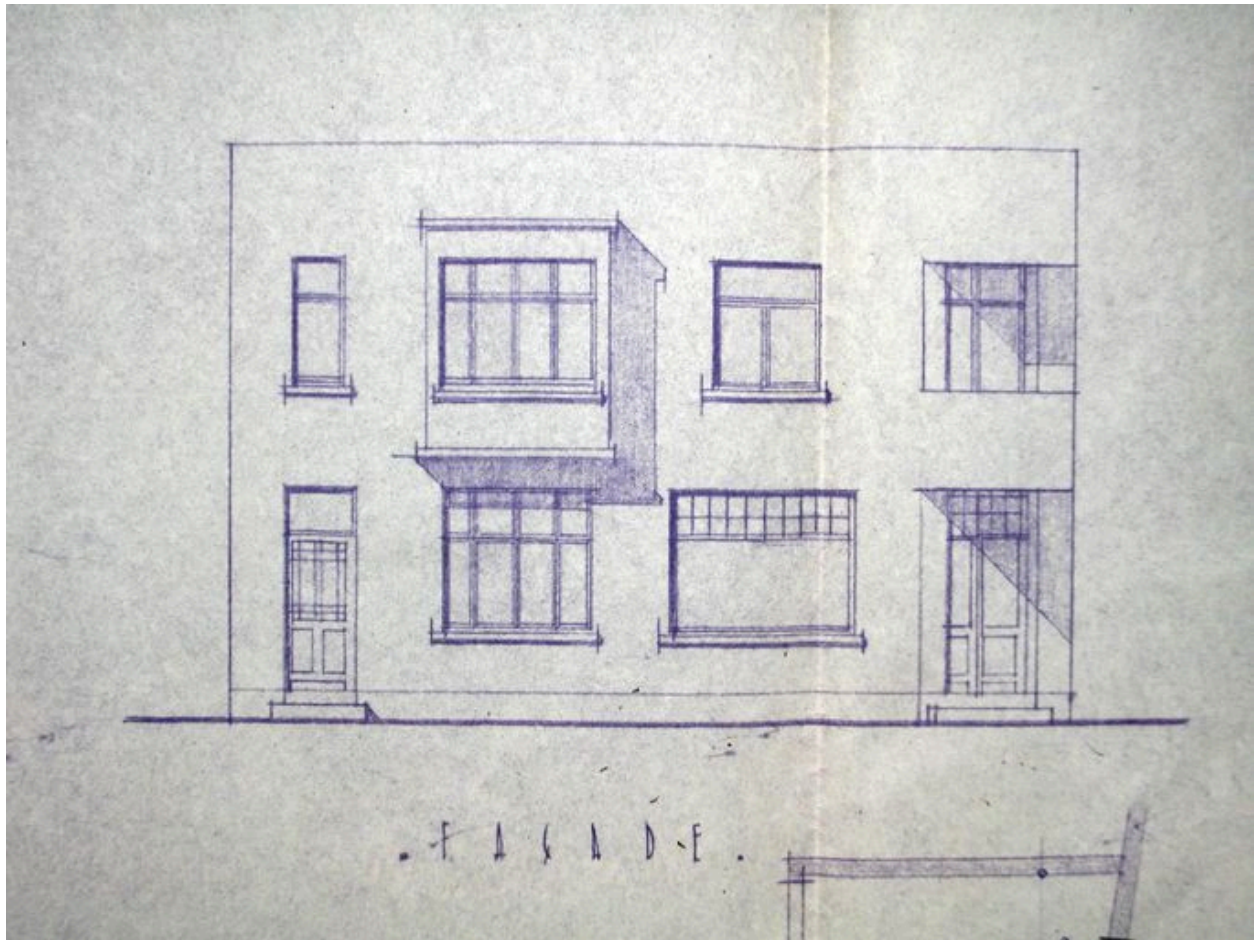

Ancienne maison avec partie commerciale détruite, élévation (AD Somme).

IVR22_20058003575NUCAB

Auteur de l'illustration : Justome Elisabeth (reproduction)

(c) Région Hauts-de-France - Inventaire général ; (c) Département de la Somme ; (c) SMACOPI
reproduction soumise à autorisation du titulaire des droits d'exploitation

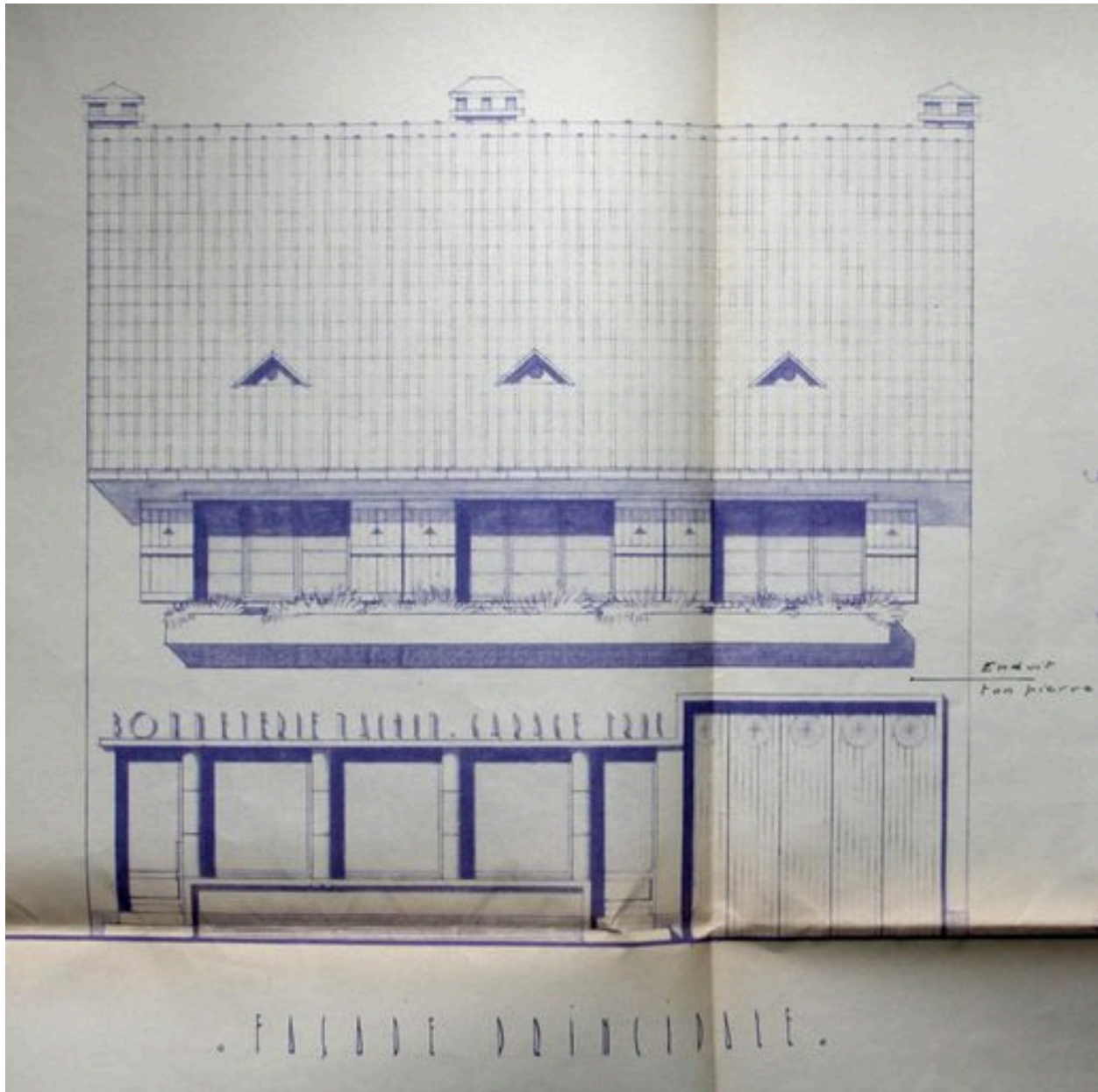

Nouvelle construction, façade antérieure, 1951 (AD Somme).

IVR22_20058003576NUCAB

Auteur de l'illustration : Justome Elisabeth (reproduction)

(c) Région Hauts-de-France - Inventaire général ; (c) Département de la Somme ; (c) SMACOPI
reproduction soumise à autorisation du titulaire des droits d'exploitation

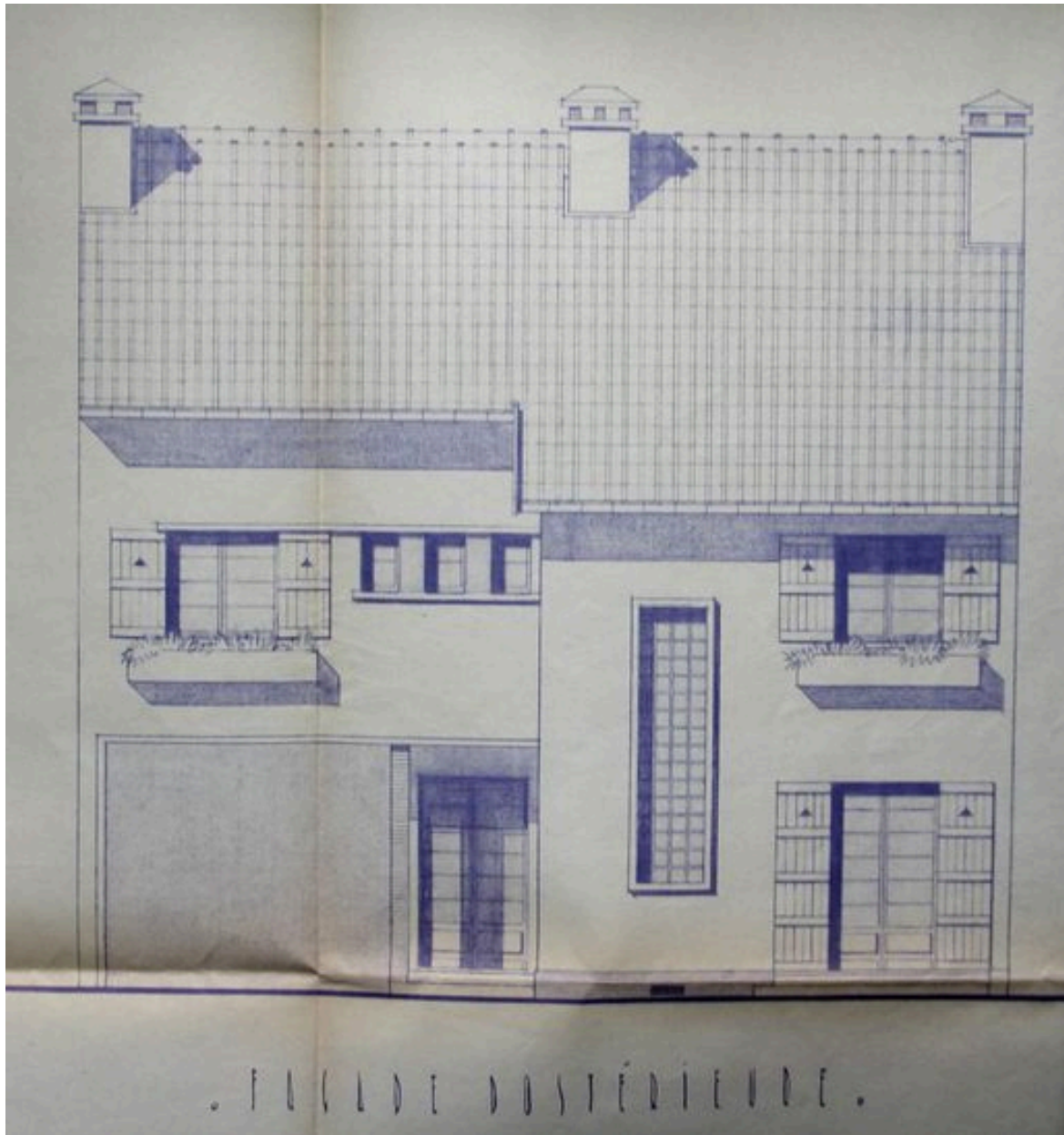

Nouvelle construction, façade postérieure, 1951 (AD Somme).

IVR22_20058003577NUCAB

Auteur de l'illustration : Justome Elisabeth (reproduction)

(c) Région Hauts-de-France - Inventaire général ; (c) Département de la Somme ; (c) SMACOPI
reproduction soumise à autorisation du titulaire des droits d'exploitation



Vue d'ensemble.

IVR22_20058003578NUCA

Auteur de l'illustration : Elisabeth Justome

(c) Région Hauts-de-France - Inventaire général ; (c) Département de la Somme ; (c) SMACOPI
reproduction soumise à autorisation du titulaire des droits d'exploitation