

Hauts-de-France, Somme
Ham
place de l'Hôtel-de-Ville

Place de l'Hôtel-de-Ville de Ham

Références du dossier

Numéro de dossier : IA80010510

Date de l'enquête initiale : 2003

Date(s) de rédaction : 2015

Cadre de l'étude : enquête thématique départementale Reconstruction de la Haute-Somme, patrimoine de la Reconstruction enquête externe, enquête thématique régionale La première Reconstruction

Degré d'étude : étudié

Désignation

Dénomination : place

Parties constituantes non étudiées : puits, calvaire

Compléments de localisation

Milieu d'implantation : en ville

Références cadastrales :

Historique

La place de l'hôtel de ville de Ham est le cœur de l'ancienne ville close. Les principales rues y conduisent, depuis les trois portes de la ville. L'hôtel de ville y est installé, à l'est de la place ; rebâti peu avant 1789 (Fleury et Danicourt, 1881), il abritait également une justice de paix et un musée. Sa reconstruction au sud-est de la place, en 1879, témoigne de la prospérité de la ville au 19e siècle. "L'aspect de cette place étroite, irrégulière, était un peu triste. Il est transformé par l'ouverture de vastes magasins et le sera plus complètement encore lorsque, en face du nouvel Hôtel-de-ville, en voie de construction, se dressera la statue du général Foy, le plus illustre des enfants de Ham" (Fleury et Danicourt, 1881, p. 1-2). Un puits, supprimé en 1855, se trouvait à l'angle sud-ouest. La croix, dite du Marché-au-Blé, y est élevée en 1331.

Les cartes postales du début du 20e siècle montrent que les demeures qui bordaient la place avant la première guerre mondiale présentaient une grande homogénéité (en particulier les hôtels particuliers) et une certaine monumentalité. L'ancien relais de poste était l'une des plus importantes demeures de la place. De nombreux commerces y étaient présents, sur la rive ouest. Les demeures les plus anciennes dataient des 17e et 18e siècles (analyse stylistique et cartographique). Les demeures et les équipements publics bordant la place, entièrement détruits durant la première guerre mondiale, sont progressivement reconstruits durant les années 1920 et 1930. La statue du Général Foy, au sud de la place, est le seul vestige de son aménagement au 19e siècle mais la place a gardé son emprise initiale.

Période(s) principale(s) : Moyen Age, 19e siècle, 20e siècle

Description

La place de plan rectangulaire irrégulier présente une forme allongée. Longée à l'ouest et au sud par deux rues permettant la circulation automobile, elle est essentiellement occupée par des aires de stationnement, à l'exception d'un îlot végétalisé sur lequel se trouve le monument au général Foy.

Éléments descriptifs

Dimensions

Mesures : : NaN

Précision dimensions :

Superficie (espace de voirie compris) : 2500 m².

Statut, intérêt et protection

La place de l'Hôtel de Ville présente la même forme et les mêmes dimensions, depuis la reconstruction de l'hôtel de ville à son emplacement actuel, en 1879. La reconstruction après la première guerre mondiale a été l'occasion de modifier l'alignement des constructions (à l'est) et la demeure mitoyenne de l'hôtel de ville (au sud) n'a pas été reconstruite, permettant l'élargissement de la rue de Corcy. Disparu, également le musée aménagé dans l'ancien hôtel de ville, qui s'élevaient à l'est de la place. Le monument aux morts sera élevé à cet emplacement.

La statue du général Foy en est le seul vestige, avec le petit bâtiment de la justice de paix, dans la cour de l'hôtel de ville. La reconstruction des édifices bordant la place offre ici un intéressant exemple de continuité fonctionnelle. Si l'ensemble des maisons à boutiques n'abritent plus les mêmes commerces, la partition entre les demeures résidentielles et les fonctions commerciales est conservée. La faible hauteur de certaines maisons à boutiques (un seul étage carré) et la grande disparité des choix stylistiques suggèrent l'absence de contraintes urbanistiques.

Ce dossier de recensement du patrimoine de la reconstruction dans la Haute-Somme, établi en 2003 par Gilles-Henri Bailly, Stéphanie Caulliez et Laurent Philippe, a été mis à jour et enrichi par Isabelle Barbedor en 2015, dans le cadre de l'enquête thématique régionale : La première reconstruction en Picardie.

Statut de la propriété : propriété publique

Références documentaires

Documents figurés

- **Ham. Plan cadastral, section B dite de la ville**, [vers 1826] (AD Somme ; 3 P 2011/3).
- **Ham. Place un jour de Marché**, carte postale, [avant 1914] (Historial de la Grande Guerre, n° 33995).
- **Ham. Le Général Foy**, carte postale, édition Caillon-Calais, [s.d.] (AD Somme ; 8 Fi 1525).
- **Ham. Place de l'Hôtel de Ville et Rue du Général-Foy**, carte postale, édition Vasset, [après 1918] (Historial de la Grande Guerre, fonds Van Treeck).
- **Ham en ruines. La Place de l'Hôtel de ville. The Town-Hall Place**, carte postale, édition La Pensée, [après 1918] (AD Somme ; 8 Fi 1515).
- **Ham. Musée municipal. Plans et coupes**, état en 1920 (AD Somme ; 10 R 621).
- **Ham. Place de l'Hôtel-de-Ville**, Lib. Juniet-Rasse à Ham, carte postale, début 20e siècle (coll. part.).

Bibliographie

- BOCQUET, E. **Guide du touriste à Ham**. Ham : Jeuniet-Rasse, 1912.
- CAGNY, Paul de (abbé). **Ham et ses environs**. Paris : Res universis, 1990. Fac sim. de l'édition de 1867.
- FLEURY, Elie, DANICOURT, Ernest. **Histoire populaire de la ville et du château de Ham**. Ham : E. Quentin éditeur, 1881.

Illustrations



Extrait du cadastre de 1826 (AD Somme).
Phot. Archives départementales de la Somme
IVR22_20158006207NUCA



La place, avant 1914 (Historial de la Grande Guerre, n° 33995).
Phot. Gilles-Henri Bailly (reproduction)
IVR22_20158005376NUCA



Ham. Place de l'Hôtel-de-Ville, Lib. Juniet-Rasse à Ham, carte postale, début 20e siècle (coll. part.).
Phot. Thierry Lefébure
IVR22_19988001779XB



Place de l'Hôtel de Ville et Rue du Général-Foy, après les destructions de 1918 (Historial de la Grande Guerre, fonds Van Treeck).
Phot. Gilles-Henri Bailly (reproduction)
IVR22_20158005377NUCA



La Place de l'hôtel de ville, après les destructions de 1918 (AD Somme ; 8 Fi 1515).
Phot. Gilles-Henri Bailly (reproduction)
IVR22_20158005378NUCA



La place de l'hôtel de ville, carte postale, vers 1925 (AD Somme ; 8 Fi 1525).
Phot. Gilles-Henri Bailly (reproduction)
IVR22_20158005374NUCA



L'hôtel de ville et l'hôtel de France.
Phot. Marie-Laure Monnehay-Vulliet
IVR22_20158000622NUC2A



Maisons, 4 et 6 place de l'Hôtel-de-Ville. Au n°4 : Brassart-Mariage (agence d'architecture), Bompar (entrepreneur), datée 1926. Au n°6 : maison natale du Général Foy (reconstruite), T. Carcaud père et fils (architectes), 1924.
Phot. Marie-Laure Monnehay-Vulliet
IVR22_20158000636NUC2A



Maisons, 2, 4 et 6 place de l'Hôtel-de-Ville.
Phot. Marie-Laure Monnehay-Vulliet
IVR22_20158000628NUC2A



La pharmacie Musart, 14
place de l'Hôtel-de-Ville.

Phot. Marie-Laure Monnehay-Vulliet
IVR22_20158000634NUC2A

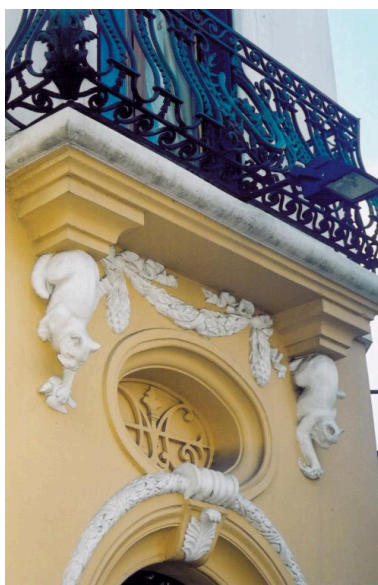

Détail du décor de la pharmacie
Musart, 14 place de l'Hôtel-de-Ville.

Phot. Gilles-Henri Bailly
IVR22_20158005384NUCA



Demeures de la rive sud de la place,
15 à 11 place de l'Hôtel-de-Ville.

Phot. Isabelle Barbedor
IVR22_20158006214NUCA



Vue générale vers le nord.

Phot. Marie-Laure Monnehay-Vulliet
IVR22_20158000890NUC2A

Dossiers liés

Oeuvre(s) contenue(s) :

Oeuvre(s) en rapport :

Ancienne ville close de Ham (IA80000806) Hauts-de-France, Somme, Ham,

Ancienne banque générale du Nord, puis banque du Crédit du Nord (IA80010507) Hauts-de-France, Somme, Ham,
8 place de l'Hôtel-de-Ville, 3 rue Marchande

Ancienne maison à boutique (IA80010504) Hauts-de-France, Somme, Ham, 1 rue du Général-Foy

Hôtel de France (IA80010506) Hauts-de-France, Somme, Ham, 5 place de l'Hôtel-de-Ville

Hôtel de ville de Ham (IA80001533) Hauts-de-France, Somme, Ham, place de l'Hôtel-de-Ville

Maison (ancien hôtel Allart) (IA80010505) Hauts-de-France, Somme, Ham, 15 place de l'Hôtel-de-Ville,
ancienne Grande place, 4 rue Vadé

Monument au général Foy (Ham) (IA80000803) Hauts-de-France, Somme, Ham, place de l'Hôtel-de-Ville

Monument aux morts de Ham (IA80010508) Hauts-de-France, Somme, Ham, place de l'Hôtel-de-Ville

Ancien hôtel Hallouin (IA80010509) Hauts-de-France, Somme, Ham, 2 rue Notre-Dame

Auteur(s) du dossier : Gilles-Henri Bailly, Stéphanie Caulliez, Philippe Laurent, Isabelle Barbedor

Copyright(s) : (c) Région Hauts-de-France - Inventaire général



Extrait du cadastre de 1826 (AD Somme).

IVR22_20158006207NUCA

Auteur de l'illustration : Archives départementales de la Somme

(c) Département de la Somme

reproduction soumise à autorisation du titulaire des droits d'exploitation



La place, avant 1914 (Historial de la Grande Guerre, n° 33995).

IVR22_20158005376NUCA

Auteur de l'illustration : Gilles-Henri Bailly (reproduction)

Date de prise de vue : 2003

(c) Région Hauts-de-France - Inventaire général ; (c) Historial de la Grande Guerre
reproduction soumise à autorisation du titulaire des droits d'exploitation



Ham. Place de l'Hôtel-de-Ville, Lib. Juniet-Rasse à Ham, carte postale, début 20e siècle (coll. part.).

IVR22_19988001779XB

Auteur de l'illustration : Thierry Lefébure

(c) Région Hauts-de-France - Inventaire général

reproduction soumise à autorisation du titulaire des droits d'exploitation



Place de l'Hôtel de Ville et Rue du Général-Foy, après les destructions de 1918 (Historial de la Grande Guerre, fonds Van Treeck).

IVR22_20158005377NUCA

Auteur de l'illustration : Gilles-Henri Bailly (reproduction)

Date de prise de vue : 2003

(c) Région Hauts-de-France - Inventaire général ; (c) Historial de la Grande Guerre
reproduction soumise à autorisation du titulaire des droits d'exploitation

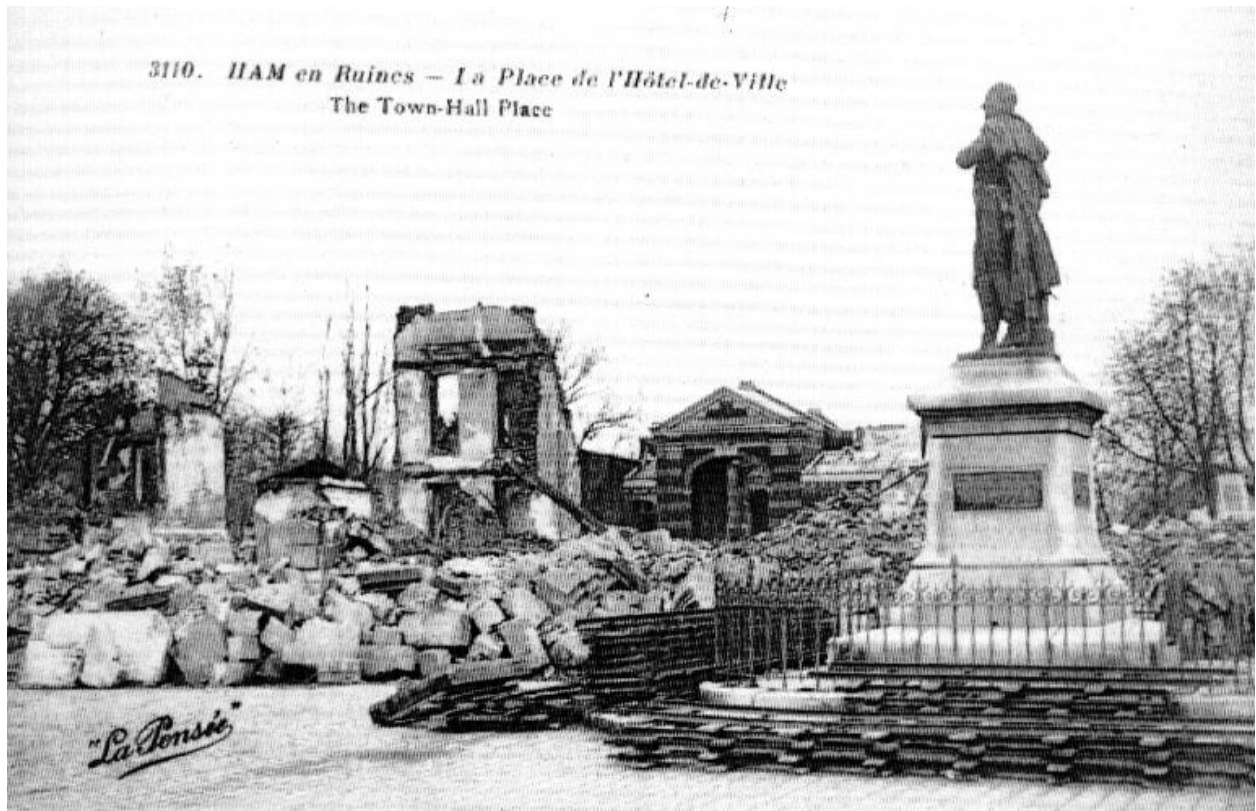

La Place de l'hôtel de ville, après les destructions de 1918 (AD Somme ; 8 Fi 1515).

IVR22_20158005378NUCA

Auteur de l'illustration : Gilles-Henri Bailly (reproduction)

Date de prise de vue : 2003

(c) Région Hauts-de-France - Inventaire général ; (c) Département de la Somme
reproduction soumise à autorisation du titulaire des droits d'exploitation



La place de l'hôtel de ville, carte postale, vers 1925 (AD Somme ; 8 Fi 1525).

IVR22_20158005374NUCA

Auteur de l'illustration : Gilles-Henri Bailly (reproduction)

Date de prise de vue : 2003

(c) Région Hauts-de-France - Inventaire général ; (c) Département de la Somme
reproduction soumise à autorisation du titulaire des droits d'exploitation



L'hôtel de ville et l'hôtel de France.

IVR22_20158000622NUC2A

Auteur de l'illustration : Marie-Laure Monnehay-Vulliet

(c) Région Hauts-de-France - Inventaire général

reproduction soumise à autorisation du titulaire des droits d'exploitation



Maisons, 4 et 6 place de l'Hôtel-de-Ville. Au n°4 : Brassart-Mariage (agence d'architecture), Bompar (entrepreneur), datée 1926. Au n° 6 : maison natale du Général Foy (reconstruite), T. Carcaud père et fils (architectes), 1924.

IVR22_20158000636NUC2A

Auteur de l'illustration : Marie-Laure Monnehay-Vulliet

(c) Région Hauts-de-France - Inventaire général

reproduction soumise à autorisation du titulaire des droits d'exploitation



Maisons, 2, 4 et 6 place de l'Hôtel-de-Ville.

IVR22_20158000628NUC2A

Auteur de l'illustration : Marie-Laure Monnehay-Vulliet

(c) Région Hauts-de-France - Inventaire général

reproduction soumise à autorisation du titulaire des droits d'exploitation



La pharmacie Musart, 14 place de l'Hôtel-de-Ville.

IVR22_20158000634NUC2A

Auteur de l'illustration : Marie-Laure Monnehay-Vulliet

(c) Région Hauts-de-France - Inventaire général
reproduction soumise à autorisation du titulaire des droits d'exploitation



Détail du décor de la pharmacie Musart, 14 place de l'Hôtel-de-Ville.

IVR22_20158005384NUCA

Auteur de l'illustration : Gilles-Henri Bailly

Date de prise de vue : 2003

(c) Région Hauts-de-France - Inventaire général

reproduction soumise à autorisation du titulaire des droits d'exploitation



Demeures de la rive sud de la place, 15 à 11 place de l'Hôtel-de-Ville.

IVR22_20158006214NUCA

Auteur de l'illustration : Isabelle Barbedor

(c) Région Hauts-de-France - Inventaire général

reproduction soumise à autorisation du titulaire des droits d'exploitation



Vue générale vers le nord.

IVR22_20158000890NUC2A

Auteur de l'illustration : Marie-Laure Monnehay-Vulliet

(c) Région Hauts-de-France - Inventaire général

reproduction soumise à autorisation du titulaire des droits d'exploitation