

Hauts-de-France, Aisne
Saint-Quentin
faubourg d' Isle
42 boulevard Cordier

Ancien Foyer de la Société Immobilière et de Transports (SIET), puis café et restaurant

Références du dossier

Numéro de dossier : IA02002912
Date de l'enquête initiale : 2005
Date(s) de rédaction : 2005
Cadre de l'étude : patrimoine industriel la communauté d'agglomération de Saint-Quentin
Degré d'étude : étudié

Désignation

Dénomination : foyer
Destinations successives : café, restaurant, bureau
Parties constituantes non étudiées : restaurant

Compléments de localisation

Milieu d'implantation : en ville
Références cadastrales : 2004, CH, 29

Historique

En 1922, la Société Immobilière et de Transports (SIET), basée à Paris, fait édifier sur ce site un restaurant et des chambres d'ouvriers d'une capacité de cinquante couverts et de neuf chambres. Le bâtiment est construit sur les plans de T. Boyer, architecte de l'entreprise. Dès 1926, l'établissement devient un simple débit de boissons et un restaurant (Veuve Drucbert). Se succèdent ensuite sur le site les établissements commerciaux Séret Frères, puis l'entreprise de négoce céréalier Hubau, qui procède à de profondes modifications en 1981 lors du réaménagement en bureaux réalisé sur les plans de l'architecte Bernard Masson.

Période(s) principale(s) : 1er quart 20e siècle, 4e quart 20e siècle

Dates : 1922 (daté par source), 1981 (daté par source)

Auteur(s) de l'oeuvre : T. Boyer (architecte, attribution par source), Bernard Masson (architecte, attribution par source)

Personne(s) liée(s) à l'histoire de l'oeuvre : Société Immobilière et de Transports (commanditaire),

Frères Séret (commanditaire)

Description

Cet édifice, construit en brique, en rez-de-chaussée, se compose d'un corps central, et de deux pavillons formant un H, aux branches d'inégales longueurs : au centre, l'ancienne cuisine de l'établissement, à l'est, l'ancienne salle de restaurant (petit pavillon), et à l'ouest, l'ancien bâtiment qui abritait les chambres (pavillon se développant largement à l'arrière de l'édifice). L'ensemble est couvert de toits à longs pans en tuile mécanique.

Éléments descriptifs

Matériau(x) du gros-oeuvre, mise en oeuvre et revêtement : brique

Matériau(x) de couverture : tuile mécanique

Étage(s) ou vaisseau(x) : en rez-de-chaussée

Type(s) de couverture : toit à longs pans

Statut, intérêt et protection

La SIET dépose une demande de permis de construire en 1924 pour la construction d'un second édifice du même type route de La Fère, qui semble ne pas avoir abouti.

Statut de la propriété : propriété privée

Références documentaires

Documents d'archive

- AC Saint-Quentin. Service de l'Urbanisme ; Permis de construire. **Dossier 161 - Boulevard Cordier.** 1922 - S.I.E.T. - Restaurant d'ouvriers. [n.d]. - Séret Frères - Projet d'aménagement en bureaux. 1981 - Hubau - Modifications de façades et toitures
- AC Saint-Quentin. Service de l'Urbanisme ; Permis de construire. **Dossier n° 367-1 - Rue de La Fère.** 1924 - S.I.E.T. - Restaurant d'ouvriers
- BM Saint-Quentin. Fonds local. **Annuaire et almanachs.** années 1926-1927

Documents figurés

- **Restaurant et chambres pour ouvriers.** Plan, tirage, n°122, 1 : 50 et 1 : 100, 105 x 70 cm, 08-02-1922, par T. Boyer (architecte). (AC Saint-Quentin. Service de l'Urbanisme ; Permis de construire. Dossier n°161 - Boulevard Cordier).
- **Implantation du restaurant ouvrier de Saint-Quentin.** Plan, tirage, n°195, 1 : 500, 50,5 x 35,5 cm, [1922], par T. Boyer (architecte). (AC Saint-Quentin. Service de l'Urbanisme ; Permis de construire. Dossier n°161 - Boulevard Cordier).

Illustrations

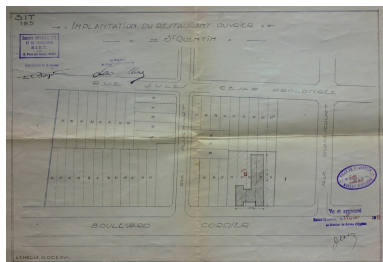

Plan d'implantation du restaurant d'ouvriers, par T. Boyer, 1922 (AC Saint-Quentin).
Phot. Pillet Frédéric
IVR22_20050206606NUCAB

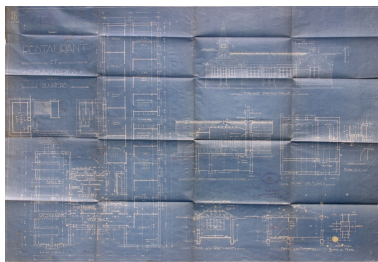

Plans, coupes et élévations, par T. Boyer, 1922 (AC Saint-Quentin).
Phot. Pillet Frédéric
IVR22_20050206607NUCAB

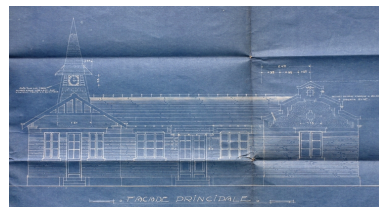

Façade antérieure du restaurant d'ouvriers, par T. Boyer, 1922 (AC Saint-Quentin).
Phot. Pillet Frédéric
IVR22_20050206608NUCAB



Façade antérieure.
Phot. Frédéric Pillet
IVR22_20060205256NUCA

Dossiers liés

Oeuvre(s) contenue(s) :

Oeuvre(s) en rapport :

Les établissements industriels du faubourg d'Isle (IA02002975) Hauts-de-France, Aisne, Saint-Quentin

Auteur(s) du dossier : Frédéric Pillet

Copyright(s) : (c) Région Hauts-de-France - Inventaire général ; (c) Communauté d'agglomération et ville de Saint-Quentin

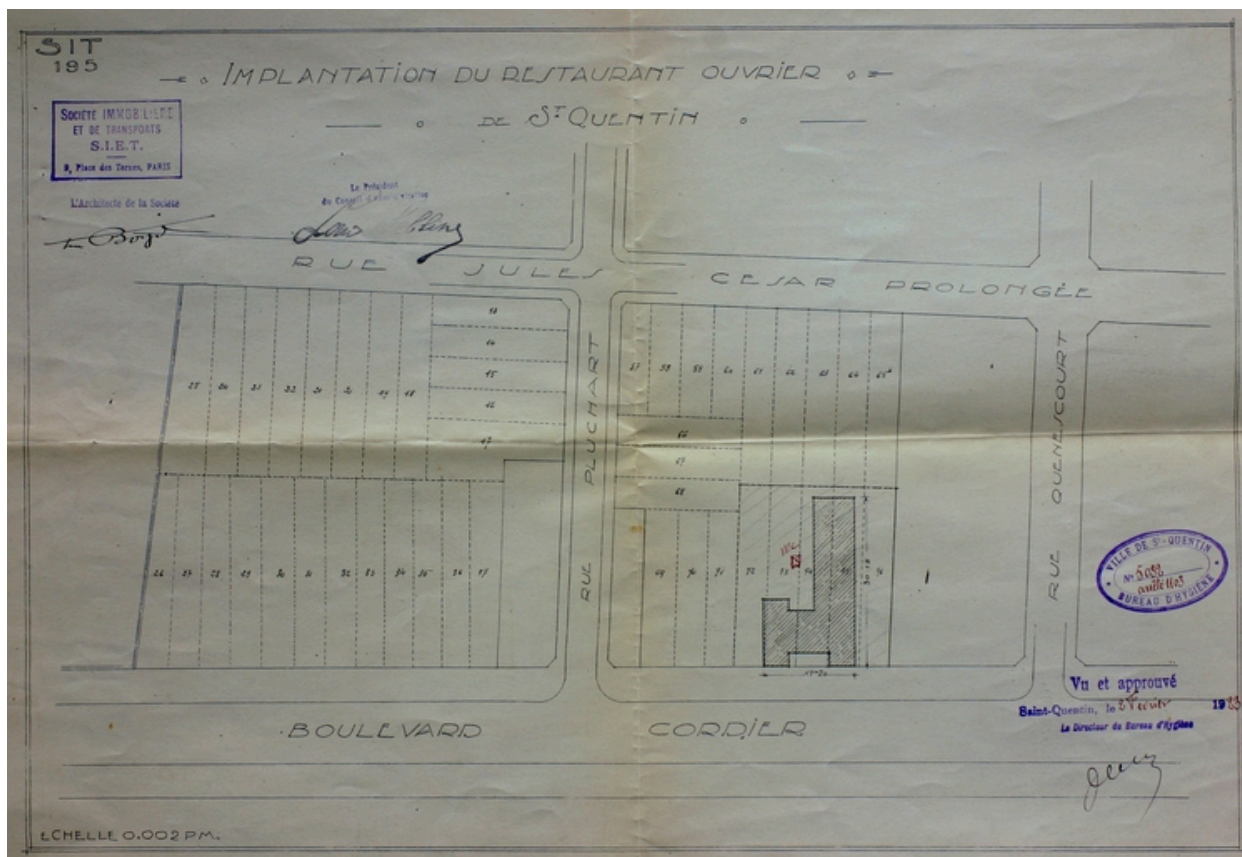

Plan d'implantation du restaurant d'ouvriers, par T. Boyer, 1922 (AC Saint-Quentin).

IVR22_20050206606NUCAB

Auteur de l'illustration : Pillet Frédéric

(c) Région Hauts-de-France - Inventaire général ; (c) Communauté d'agglomération et ville de Saint-Quentin
reproduction soumise à autorisation du titulaire des droits d'exploitation

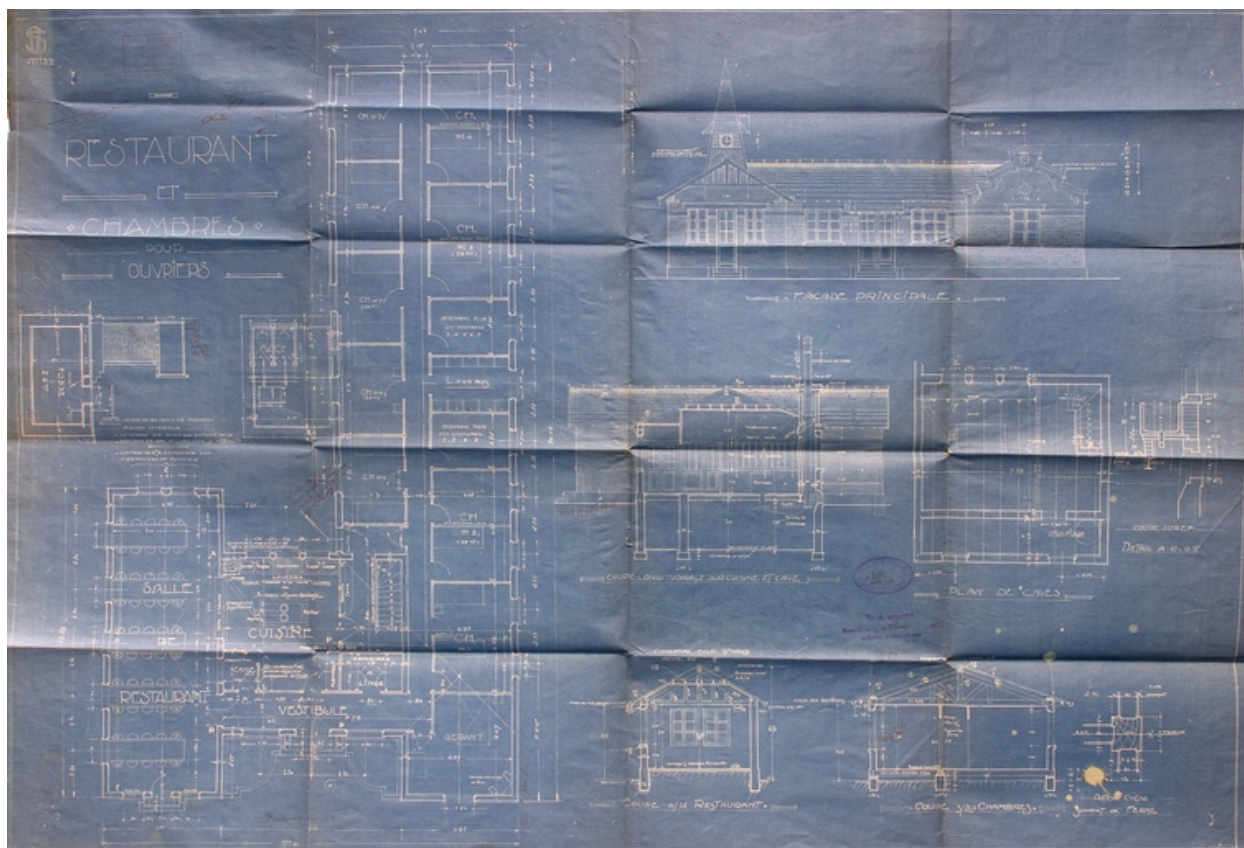

Plans, coupes et élévations, par T. Boyer, 1922 (AC Saint-Quentin).

IVR22_20050206607NUCAB

Auteur de l'illustration : Pillet Frédéric

(c) Région Hauts-de-France - Inventaire général ; (c) Communauté d'agglomération et ville de Saint-Quentin
reproduction soumise à autorisation du titulaire des droits d'exploitation

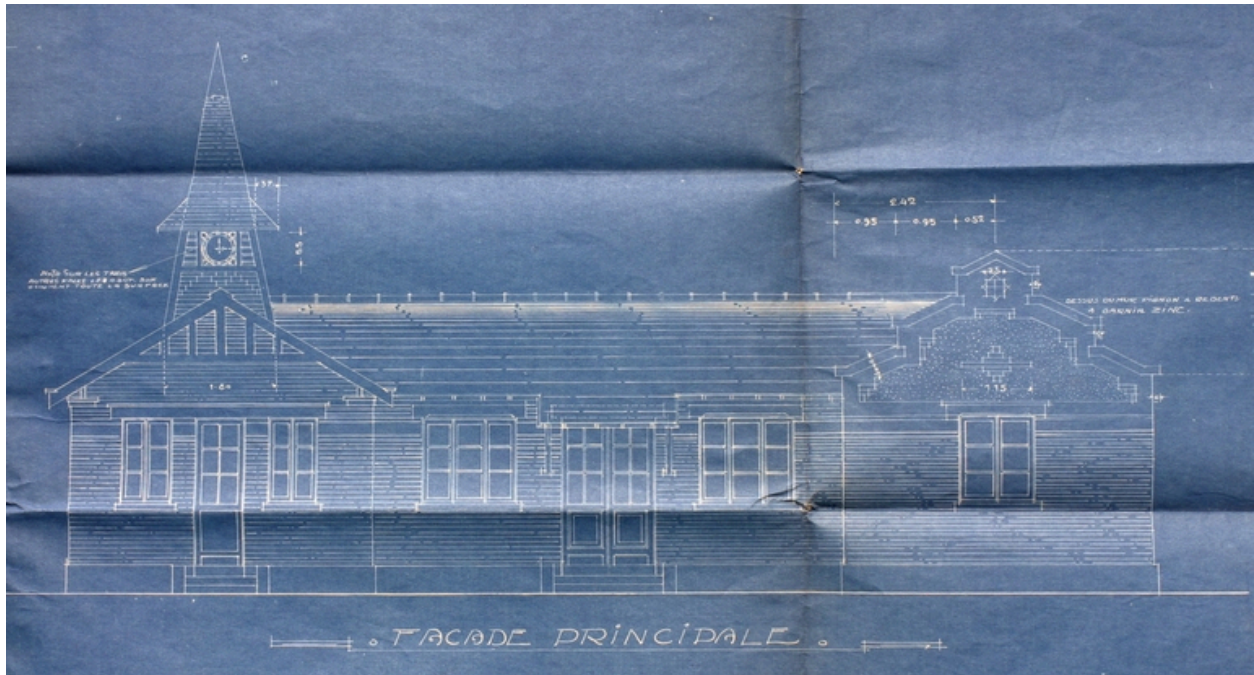

Façade antérieure du restaurant d'ouvriers, par T. Boyer, 1922 (AC Saint-Quentin).

IVR22_20050206608NUCAB

Auteur de l'illustration : Pillet Frédéric

(c) Région Hauts-de-France - Inventaire général ; (c) Communauté d'agglomération et ville de Saint-Quentin
reproduction soumise à autorisation du titulaire des droits d'exploitation



Façade antérieure.

IVR22_20060205256NUCA

Auteur de l'illustration : Frédéric Pillet

(c) Région Hauts-de-France - Inventaire général ; (c) Communauté d'agglomération et ville de Saint-Quentin
reproduction soumise à autorisation du titulaire des droits d'exploitation