

Hauts-de-France, Aisne
Guise
70, 74 rue Camille-Desmoulins

Maison

Références du dossier

Numéro de dossier : IA02000823
Date de l'enquête initiale : 1999
Date(s) de rédaction : 1999
Cadre de l'étude : inventaire topographique ville de Guise
Degré d'étude : étudié

Désignation

Dénomination : maison
Parties constituantes non étudiées : logement, cour

Compléments de localisation

Milieu d'implantation : en ville
Références cadastrales : . 1984 AB 430, 431

Historique

La maison a été construite au 18e siècle, mais la date de 1845, portée en fers d'ancrage, semble indiquer un remaniement de la façade de brique et pierre.

Période(s) principale(s) : 18e siècle
Période(s) secondaire(s) : milieu 19e siècle
Dates : 1845 (porte la date)

Description

Une cour allongée, accessible depuis la rue par un long couloir, sépare les deux logis parallèles, reliés par une aile transversale. La devanture d'une boutique moderne occupe la largeur de la façade sur rue. Le soubassement de grès se retrouve sur les façades sur cour. L'ensemble est couvert d'ardoise synthétique.

Éléments descriptifs

Matériau(x) du gros-oeuvre, mise en oeuvre et revêtement : calcaire ; grès ; brique
Matériau(x) de couverture : matériau synthétique en couverture
Étage(s) ou vaisseau(x) : étage de soubassement, 3 étages carrés, 3 étages de comble, comble à surcroît
Élévations extérieures : élévation ordonnancée
Type(s) de couverture : toit à longs pans brisés
Escaliers : escalier dans-oeuvre : escalier tournant à retours avec jour, en maçonnerie

Typologies et état de conservation

Typologies : maison avec second logis sur cour arrière
État de conservation : remanié

Statut, intérêt et protection

La cour a conservé son apparence d'origine avec ses pavés, son puits à margelle de pierre bleue et les belles façades de brique du 18e siècle.

L'intégralité du dossier est consultable au centre de documentation de l'Inventaire et du Patrimoine culturel.

Éléments remarquables : puits

Statut de la propriété : propriété privée

Illustrations

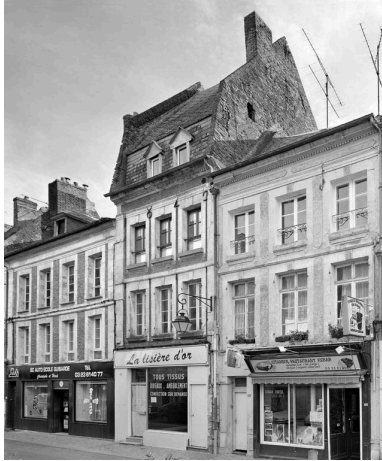

Vue de la façade sur rue.
Phot. Thierry Lefébure
IVR22_20020200828V

Dossiers liés

Dossiers de synthèse :

Les maisons de Guise (IA02000908) Hauts-de-France, Aisne, Guise

Oeuvre(s) contenue(s) :

Oeuvre(s) en rapport :

La ville de Guise (IA02003208) Hauts-de-France, Aisne, Guise

Auteur(s) du dossier : Frédéric Fournis

Copyright(s) : (c) Région Hauts-de-France - Inventaire général ; (c) Département de l'Aisne ; (c) AGIR-Pic

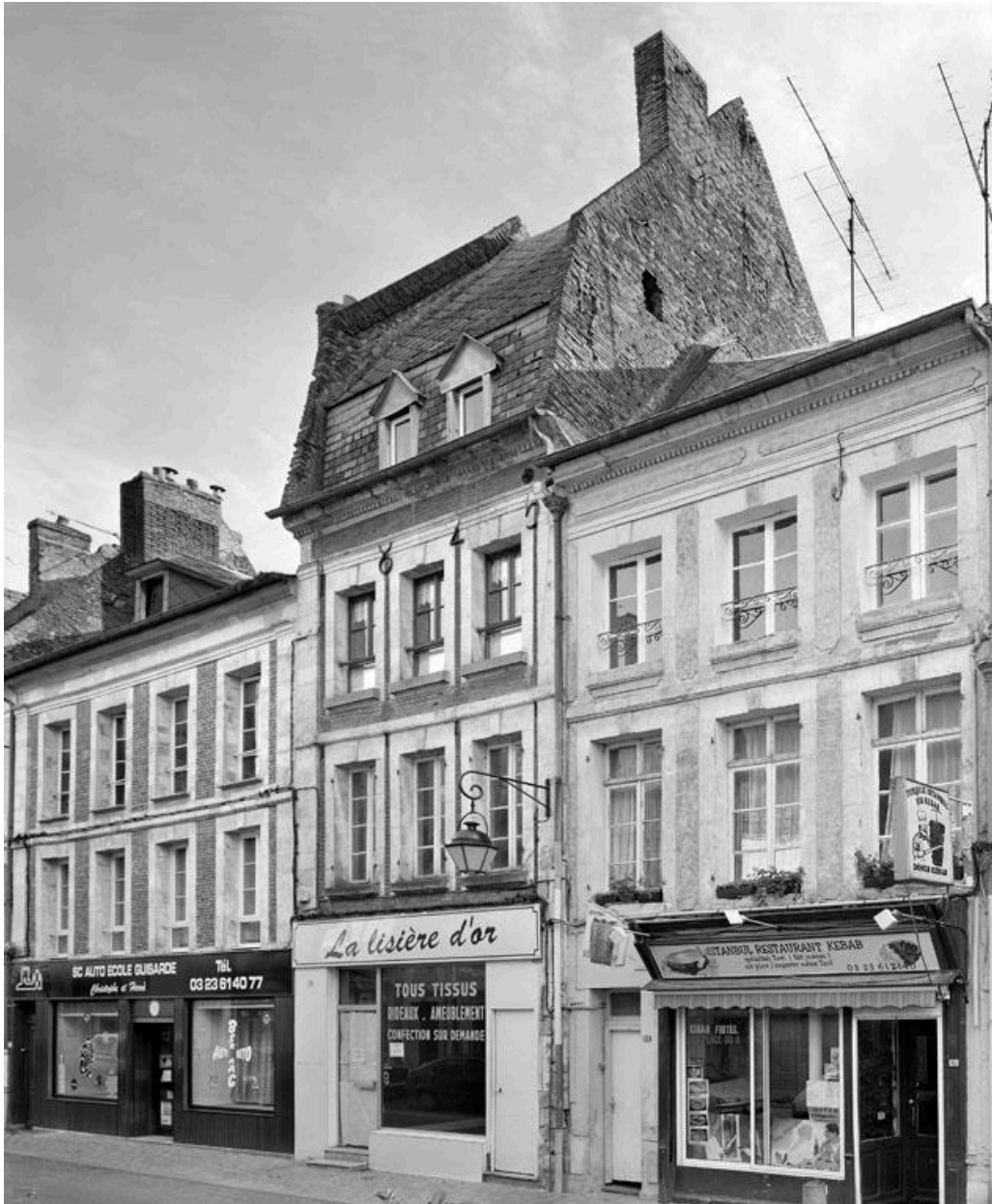

Vue de la façade sur rue.

IVR22_20020200828V

Auteur de l'illustration : Thierry Lefébure

(c) Ministère de la culture - Inventaire général ; (c) Département de l'Aisne ; (c) AGIR-Pic
reproduction soumise à autorisation du titulaire des droits d'exploitation