

Hauts-de-France, Nord
Jeumont
rue Hector-Despret

Centre culturel André Malraux de Jeumont

Références du dossier

Numéro de dossier : IA59001368

Date de l'enquête initiale : 2001

Date(s) de rédaction : 2001, 2022

Cadre de l'étude : enquête thématique départementale Patrimoine XXe Maubeuge et Val de Sambre

Degré d'étude : recensé

Désignation

Dénomination : centre culturel

Appellation : centre culturel André Malraux

Compléments de localisation

Milieu d'implantation : en ville

Références cadastrales : 2002, AL, 363

Historique

Le projet de centre culturel date vraisemblablement de 1950. Un plan de situation avec l'ancien presbytère et son jardin est réalisé par un géomètre en novembre 1950. L'architecte Adolphe Danis (1886-1969) réalise un projet de façade, daté d'avril 1951 et approuvé en janvier 1952, qui ne sera pas réalisé. Un autre projet, non daté ni signé, sera réalisé entre 1952 et 1955. Le sculpteur Albert Patrisse et le staffeur Ardéco de Mons-en-Baroeul sont les auteurs des motifs décoratifs de la salle de spectacle.

Période(s) principale(s) : milieu 20e siècle

Dates : 1952 (daté par source)

Auteur(s) de l'oeuvre : Adolphe Danis (architecte, attribution par source), Albert Patrisse (sculpteur, attribution par source)

Description

Édifice de plan régulier composé d'une salle de danse au rez-de-chaussée et d'une salle de spectacle à l'étage. Les murs sont en brique pleine de Maubeuge et demi-brique de schiste de Lens pour le parement extérieur. Les cloisons sont en brique creuse. La charpente métallique est couverte de fibrociment ondulé. Le cadre de la scène de la salle de spectacle est décoré de bas-reliefs réalisés par le sculpteur Patrisse.

Éléments descriptifs

Matériau(x) du gros-oeuvre, mise en oeuvre et revêtement : brique ; béton ; ciment

Matériau(x) de couverture : ciment amiante en couverture

Étage(s) ou vaisseau(x) : sous-sol, 1 étage carré, étage de comble

Couvrements : charpente métallique apparente

Escaliers : escalier de distribution : escalier droit, en maçonnerie

Décor

Techniques : sculpture

Représentations : armoiries

Précision sur les représentations :

Les décors de staff représentent les armoiries de la ville et les symboles des arts du théâtre (*la Comédie et la Tragédie*).

Statut, intérêt et protection

Statut de la propriété : propriété de la commune

Liens web

- Dossier d'origine numérisé. : <http://www2.culture.gouv.fr/documentation/memoire/HTML/IVR31/IA59001368/index.htm>
- A. Danis et M. Melon, architectes du XXe siècle dans le bassin de la Sambre, Nord. Réd. Sophie Luchier, photos Olivier Marlard, graphisme Eddy Stein. [Lille] : Association C. Dieudonné, CAUE du Nord, 1995. (Itinéraires du patrimoine ; 91). [consulté le 05/05/2023] : <https://s-pass.org/SPASSDATA/ALGEDIM/QOKQWR/D147/D14795.PDF>

Illustrations

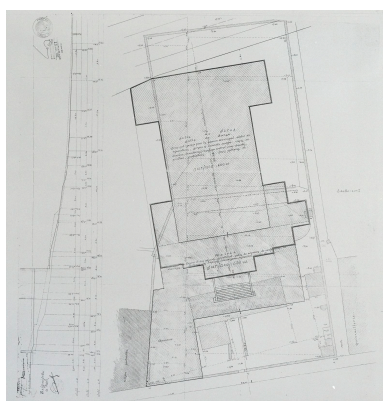

Plan de situation approuvé par le préfet le 29 janvier 1950. Ad. Danis (architecte) (AC Jeumont).
Phot. Pierre Thibaut
IVR31_20015901019X

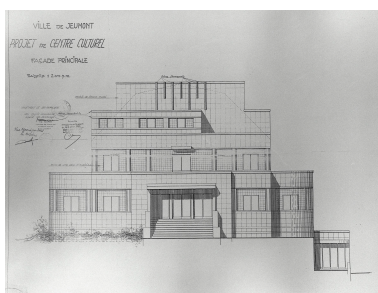

Élévation antérieure (projet non réalisé). Plan, avril 1951, Hautmont Ad. Danis (architecte) (AC Jeumont).
Phot. Pierre Thibaut
IVR31_20015900989X

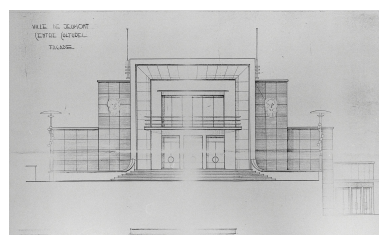

Élévation antérieure (projet réalisé). Plan sans date ni signature (AC Jeumont).
Phot. Pierre Thibaut
IVR31_20015900988X



Élévation antérieure.
Phot. Thierry Petitberghien
IVR31_20025900352X



Vue générale.
Phot. Sophie Luchier
IVR31_19955901296ZA

Dossiers liés

Dossiers de synthèse :

Présentation de la commune de Jeumont (IA59001366) Hauts-de-France, Nord, Jeumont

Les salles des fêtes de Maubeuge et du Val de Sambre (IA59001924)

Oeuvre(s) contenue(s) :

Auteur(s) du dossier : Lucie Grembert, Sophie Luchier

Copyright(s) : (c) Région Hauts-de-France - Inventaire général

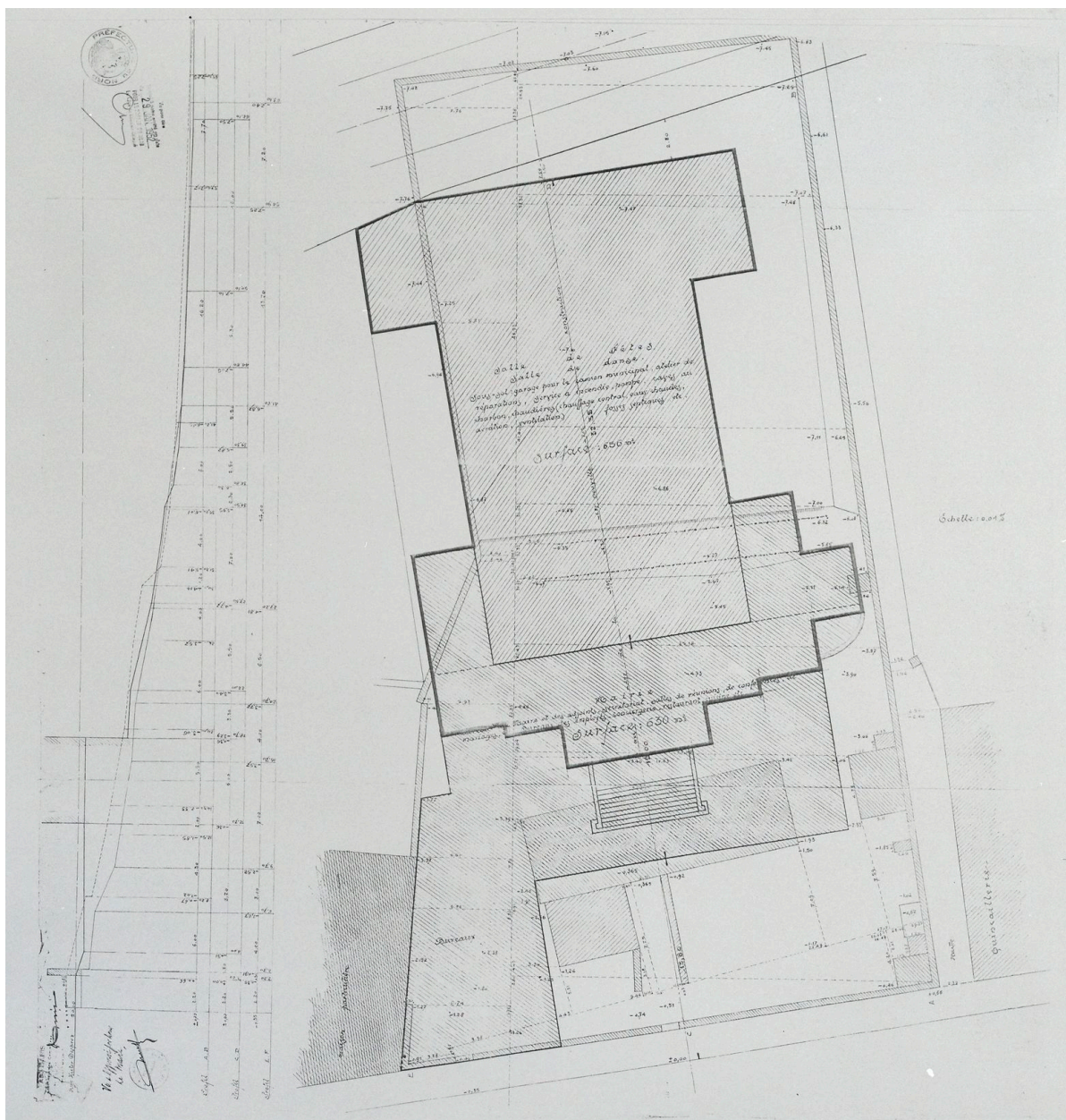

Plan de situation approuvé par le préfet le 29 janvier 1950. Ad. Danis (architecte) (AC Jeumont).

IVR31_20015901019X

Auteur de l'illustration : Pierre Thibaut

Date de prise de vue : 2001

(c) Région Hauts-de-France - Inventaire général ; (c) Commune de Jeumont
reproduction soumise à autorisation du titulaire des droits d'exploitation

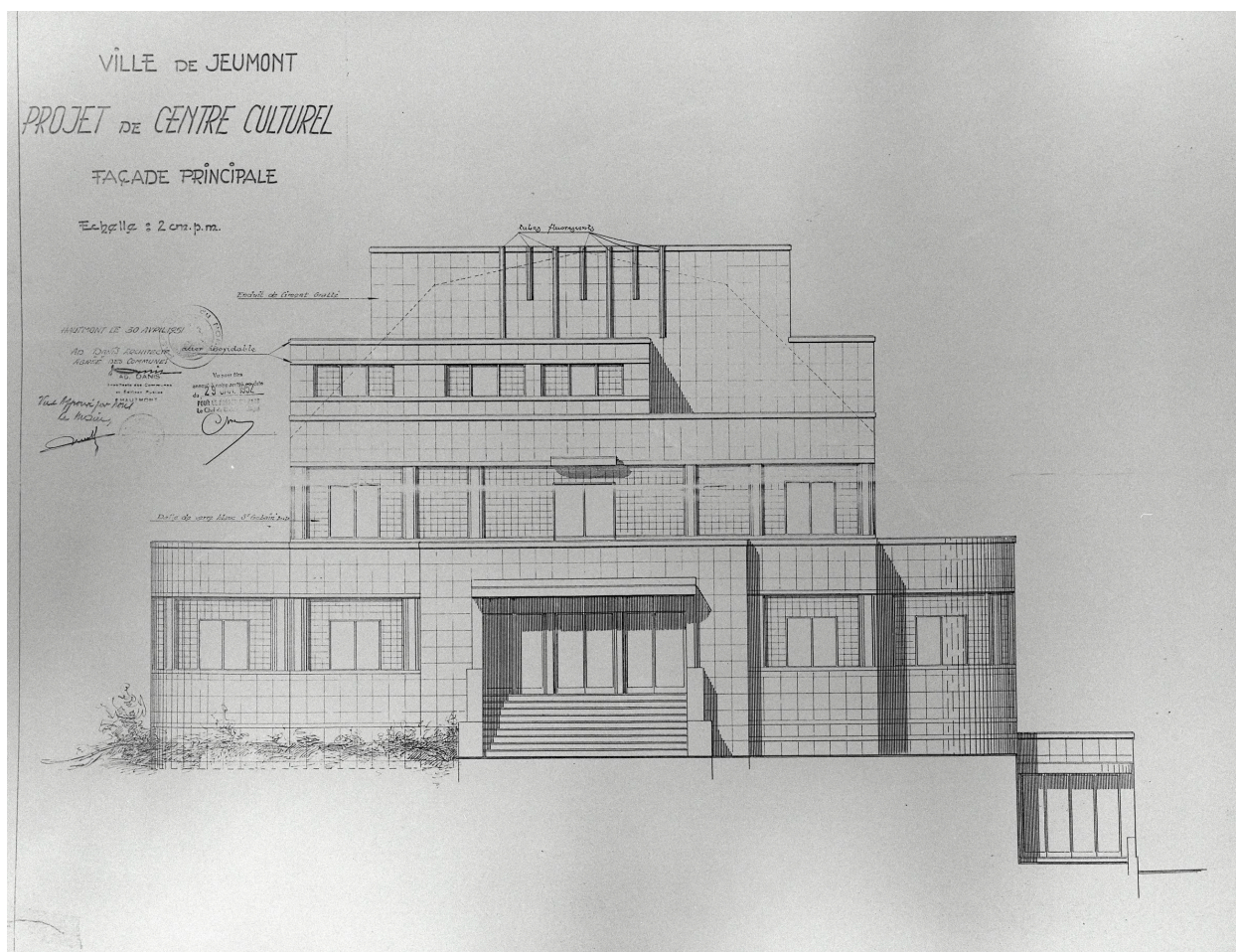

Élévation antérieure (projet non réalisé). Plan, avril 1951, Hautmont Ad. Danis (architecte) (AC Jeumont).

IVR31_20015900989X

Auteur de l'illustration : Pierre Thibaut

Date de prise de vue : 2001

(c) Région Hauts-de-France - Inventaire général ; (c) Commune de Jeumont
reproduction soumise à autorisation du titulaire des droits d'exploitation

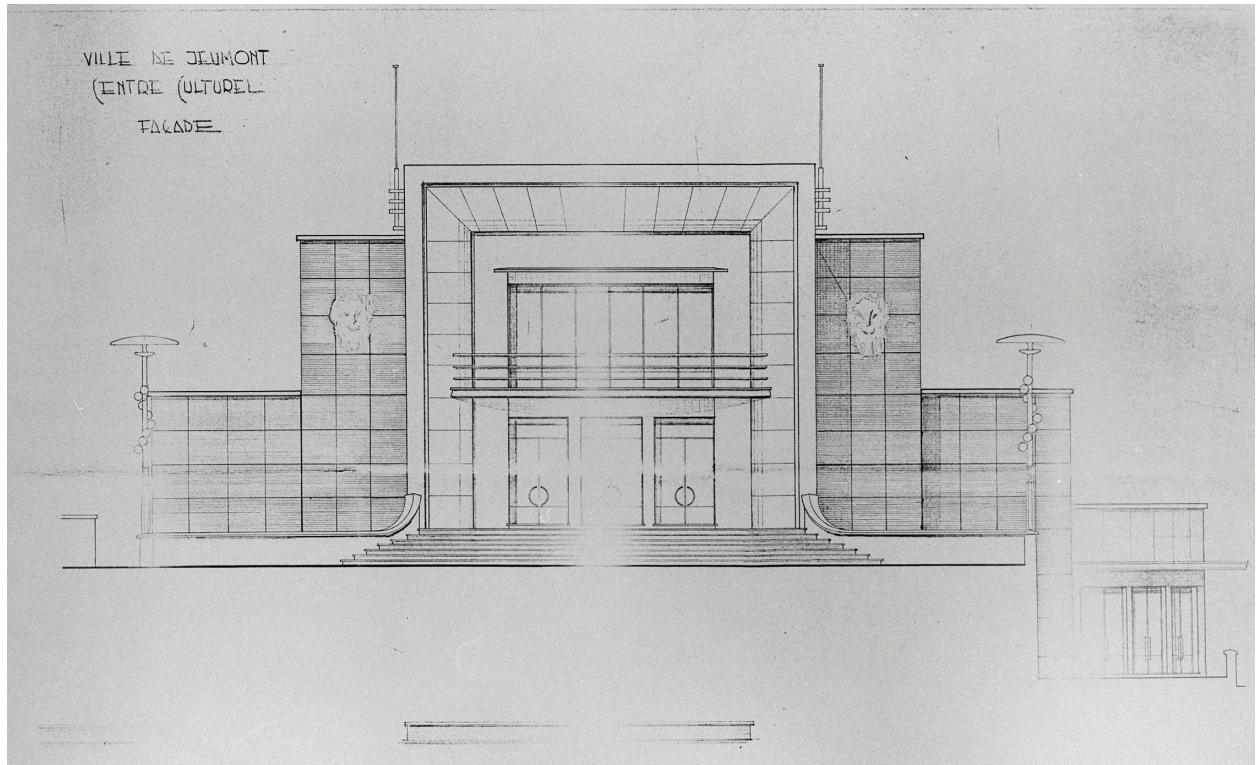

Élévation antérieure (projet réalisé). Plan sans date ni signature (AC Jeumont).

IVR31_20015900988X

Auteur de l'illustration : Pierre Thibaut

Date de prise de vue : 2001

(c) Région Hauts-de-France - Inventaire général ; (c) Commune de Jeumont
reproduction soumise à autorisation du titulaire des droits d'exploitation



Élévation antérieure.

IVR31_20025900352X

Auteur de l'illustration : Thierry Petitberghien

Date de prise de vue : 2002

(c) Région Hauts-de-France - Inventaire général

reproduction soumise à autorisation du titulaire des droits d'exploitation



Vue générale.

IVR31_19955901296ZA

Auteur de l'illustration : Sophie Luchier

Date de prise de vue : 1995

(c) Région Hauts-de-France - Inventaire général

reproduction soumise à autorisation du titulaire des droits d'exploitation