

Hauts-de-France, Nord  
Marpent  
rue de la Mairie

## Ancienne école primaire de filles

### Références du dossier

Numéro de dossier : IA59001378

Date de l'enquête initiale : 2001

Date(s) de rédaction : 2002, 2023

Cadre de l'étude : enquête thématique départementale Patrimoine XXe Maubeuge et Val de Sambre

Degré d'étude : étudié

### Désignation

Dénomination : école primaire

Genre du destinataire : de filles

### Compléments de localisation

Milieu d'implantation : en ville

Références cadastrales : 2002, AD, 312

### Historique

L'architecte Adolphe Danis (1886-1969) conçoit une nouvelle école de filles composée de quatre classes, située derrière l'église paroissiale, au nord des classes existantes. Elle est construite sur un terrain communal entre 1932 et 1935.

Période(s) principale(s) : 2e quart 20e siècle

Dates : 1932 (daté par source)

Auteur(s) de l'oeuvre : Adolphe Danis (architecte, attribution par source)

### Description

L'édifice est construit sur un terrain de 38 m de longueur et de 24 m de largeur. De plan en L à pan coupé, il est élevé en brique sur un soubassement en moellon de pierre appareillée. Des baies rectangulaires, un enduit et des reliefs de brique imitant des contreforts rythment l'ensemble des élévations en horizontales et verticales. Le corps central reliant les deux ailes est légèrement moins élevé. L'entrée de l'école est mise en valeur par une porte décorée de ferronnerie et un auvent en béton. Cet accès donne sur un hall desservant les classes latérales et celles de l'étage, accessibles par un escalier au garde-corps en ferronnerie, éclairé par une grande baie, visible sur l'élévation postérieure du corps central.

### Éléments descriptifs

Matériau(x) du gros-oeuvre, mise en oeuvre et revêtement : brique ; enduit partiel

Matériau(x) de couverture : zinc en couverture

Étage(s) ou vaisseau(x) : rez-de-chaussée surélevé, 1 étage carré

Élévations extérieures : élévation à travées

Type(s) de couverture : terrasse

Escaliers : escalier dans-oeuvre : escalier tournant à retours avec jour, en maçonnerie

### Décor

Techniques : ferronnerie

## Statut, intérêt et protection

Statut de la propriété : propriété de la commune

## Références documentaires

### Bibliographie

- FRANCE. DRAC-Service de l'Inventaire général Nord-Pas-de-Calais. **A. Danis et M. Melon, architectes du XXe siècle dans le bassin de la Sambre, Nord**. Réd. Sophie Luchier, photos Olivier Marlard, graphisme Eddy Stein. [Lille] : Association C. Dieudonné, CAUE du Nord, cop. 1995. Non paginé [20] p. : ill. en noir et en coul., couv. ill. en coul. ; 23 cm. (Itinéraires du patrimoine, ISSN 1159-1722 ; 91).

### Liens web

- Dossier d'origine numérisé. : <http://www2.culture.gouv.fr/documentation/memoire/HTML/IVR31/IA59001378/index.htm>
- FRANCE. Service de l'Inventaire général Nord-Pas-de-Calais. A. Danis et M. Melon, architectes du XXe siècle dans le bassin de la Sambre, Nord. Réd. Sophie Luchier, 1995. : <https://s-pass.org/SPASSDATA/ALGEDIM/QOKQWR/D147/D14795.PDF>

### Illustrations

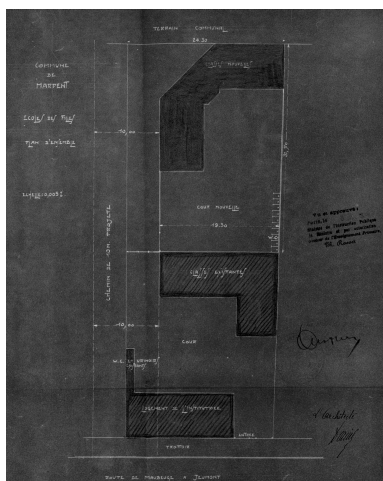

Plan de situation de l'école de filles par Adolphe Danis (1886-1969), architecte, non daté (AD Nord, série O ; 389/109).  
Phot. Thierry Petitberghien  
IVR31\_20015901956X

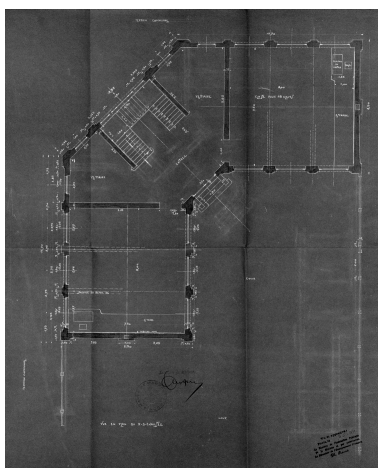

Plan du rez-de-chaussée de l'école de filles par Adolphe Danis (1886-1969), architecte (AD Nord, série O ; 389/109).  
Phot. Thierry Petitberghien  
IVR31\_20015901911X

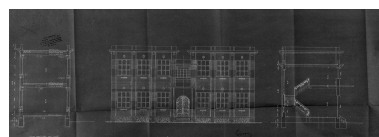

Élévation antérieure, coupe.  
Plan d'Adolphe Danis (1886-1969), architecte (AD Nord, série O ; 389/109).  
Phot. Thierry Petitberghien  
IVR31\_20015901976V

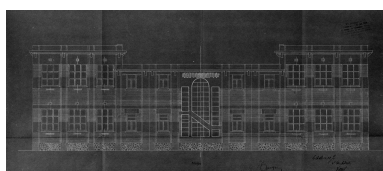

Élévation postérieure. Plan d'Adolphe Danis (1886-1969), architecte (AD Nord, série O ; 389/109).  
Phot. Thierry Petitberghien  
IVR31\_20015901924X



Élévation postérieure.  
Phot. Thierry Petitberghien  
IVR31\_20015902270V

Élévation antérieure.  
Phot. Thierry Petitberghien  
IVR31\_20015902271V



Hall d'entrée : la rampe d'escalier.  
Phot. Thierry Petitberghien  
IVR31\_20015902272V

## Dossiers liés

### Dossiers de synthèse :

Présentation de la commune de Marpent (IA59001544) Hauts-de-France, Nord, Marpent  
Les écoles de Maubeuge et du Val de Sambre (IA59001852)

### Oeuvre(s) contenue(s) :

Auteur(s) du dossier : Lucie Grembert, Sophie Luchier

Copyright(s) : (c) Région Hauts-de-France - Inventaire général

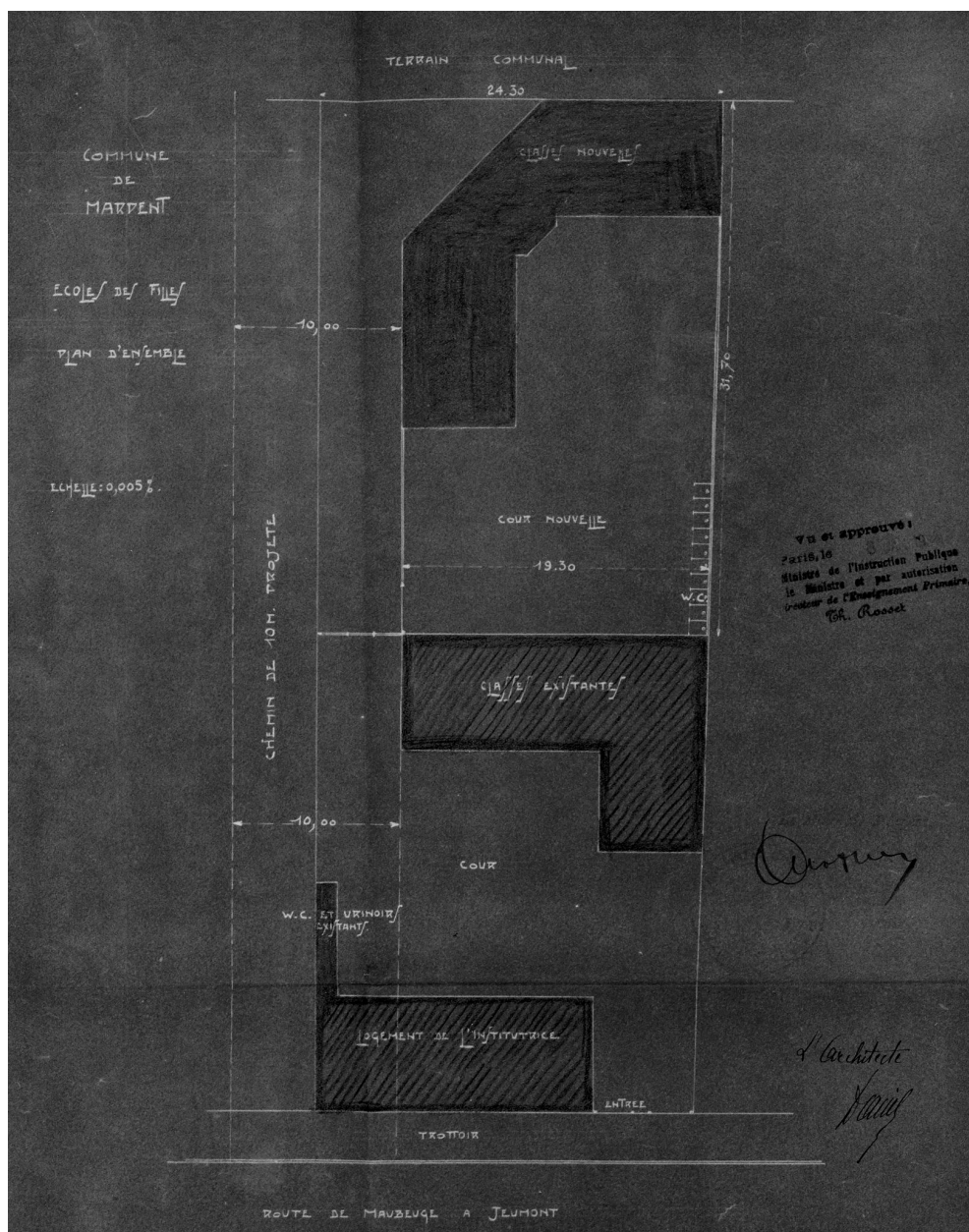

Plan de situation de l'école de filles par Adolphe Danis (1886-1969), architecte, non daté (AD Nord, série O ; 389/109).

IVR31\_20015901956X

Auteur de l'illustration : Thierry Petitberghien

Date de prise de vue : 2001

(c) Région Hauts-de-France - Inventaire général ; (c) Département du Nord - Archives départementales  
reproduction soumise à autorisation du titulaire des droits d'exploitation

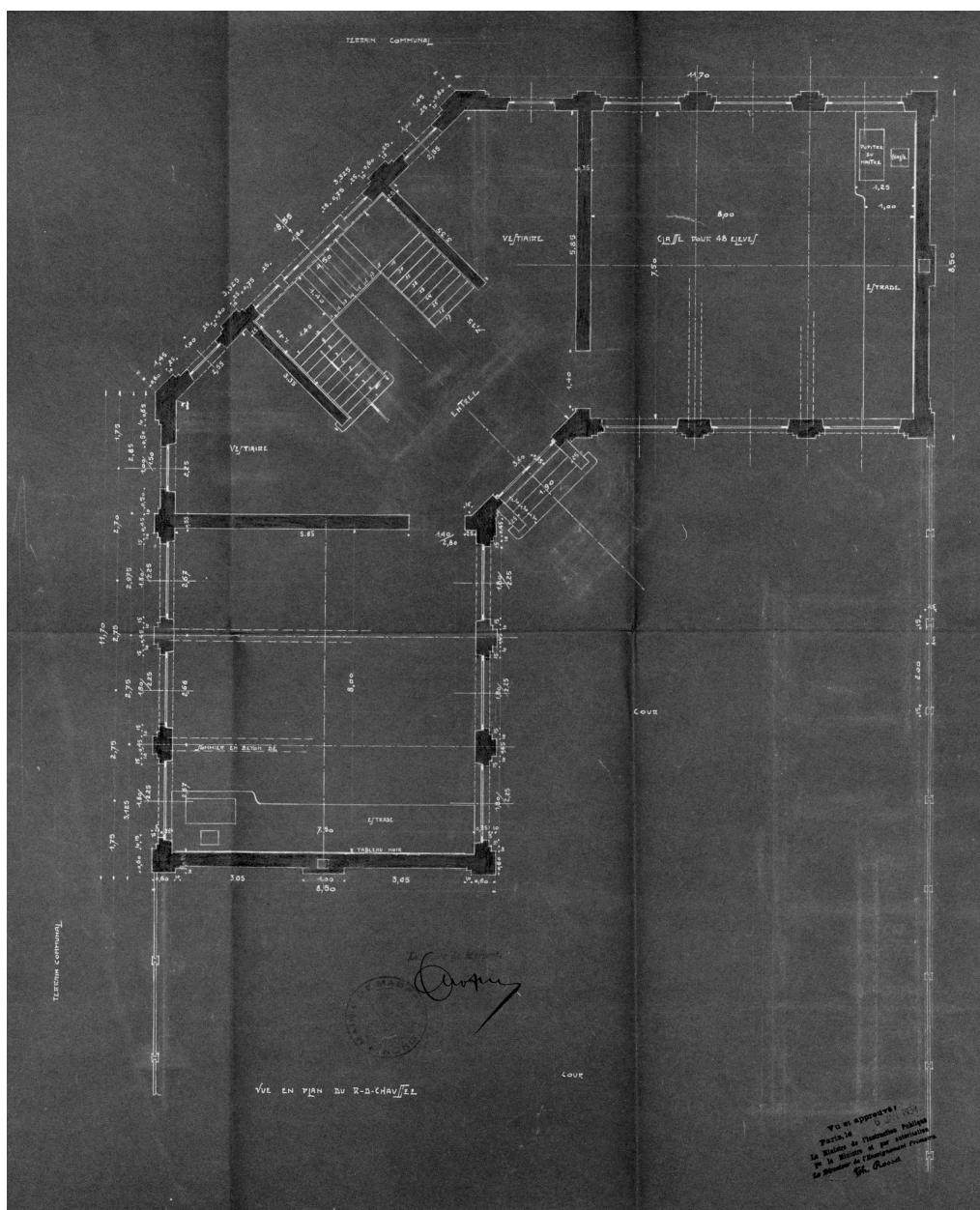

Plan du rez-de-chaussée de l'école de filles par Adolphe Danis (1886-1969), architecte (AD Nord, série O ; 389/109).

IVR31\_20015901911X

Auteur de l'illustration : Thierry Petitberghien

Date de prise de vue : 2001

(c) Région Hauts-de-France - Inventaire général ; (c) Département du Nord - Archives départementales  
reproduction soumise à autorisation du titulaire des droits d'exploitation

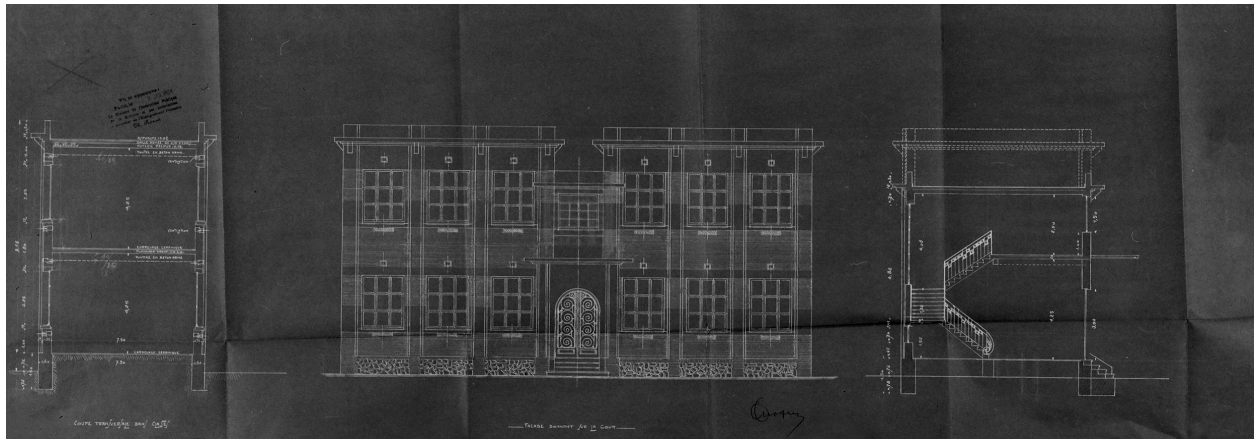

Élévation antérieure, coupe. Plan d'Adolphe Danis (1886-1969), architecte (AD Nord, série O ; 389/109).

IVR31\_20015901976V

Auteur de l'illustration : Thierry Petitberghien

Date de prise de vue : 2001

(c) Région Hauts-de-France - Inventaire général ; (c) Département du Nord - Archives départementales  
reproduction soumise à autorisation du titulaire des droits d'exploitation

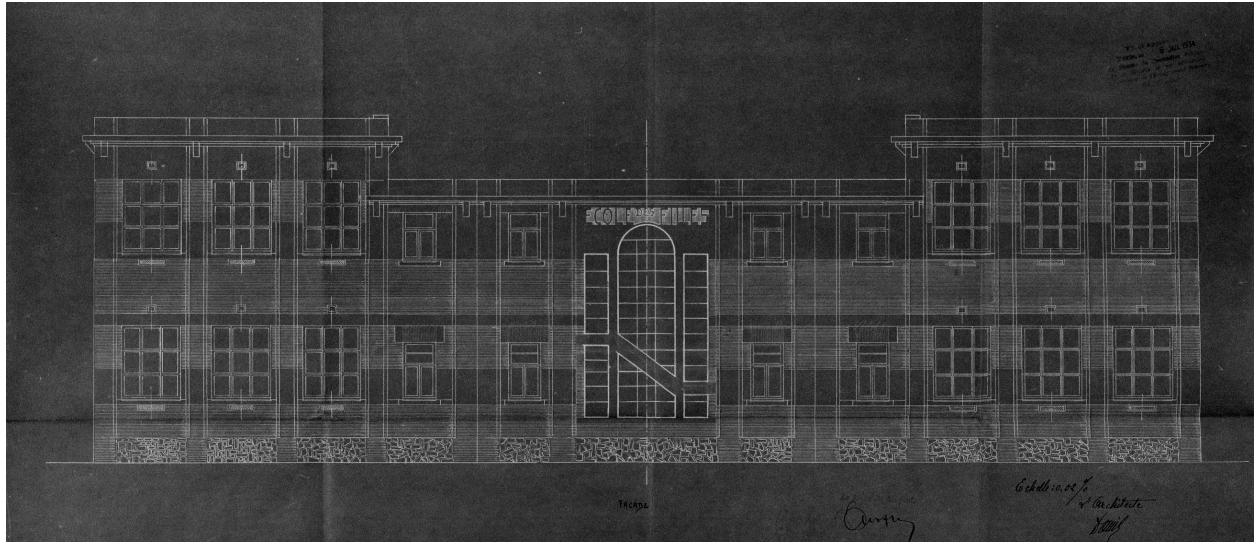

Élévation postérieure. Plan d'Adolphe Danis (1886-1969), architecte (AD Nord, série O ; 389/109).

IVR31\_20015901924X

Auteur de l'illustration : Thierry Petitberghien

Date de prise de vue : 2001

(c) Région Hauts-de-France - Inventaire général ; (c) Département du Nord - Archives départementales  
reproduction soumise à autorisation du titulaire des droits d'exploitation



Élévation antérieure.

IVR31\_20015902271V

Auteur de l'illustration : Thierry Petitberghien

Date de prise de vue : 2001

(c) Région Hauts-de-France - Inventaire général  
reproduction soumise à autorisation du titulaire des droits d'exploitation





Élévation postérieure.

IVR31\_20015902270V

Auteur de l'illustration : Thierry Petitberghien

Date de prise de vue : 2001

(c) Région Hauts-de-France - Inventaire général

reproduction soumise à autorisation du titulaire des droits d'exploitation



Hall d'entrée : la rampe d'escalier.

IVR31\_20015902272V

Auteur de l'illustration : Thierry Petitberghien

Date de prise de vue : 2001

(c) Région Hauts-de-France - Inventaire général  
reproduction soumise à autorisation du titulaire des droits d'exploitation