

Hauts-de-France, Somme  
Amiens  
Monument aux morts

## Statue (grandeur nature) : Le Deuil

### Références du dossier

Numéro de dossier : IM80000008  
Date de l'enquête initiale : 1990  
Date(s) de rédaction : 2011  
Cadre de l'étude : patrimoine mémoriel monuments aux morts de la Somme  
Degré d'étude : étudié

### Désignation

Dénomination : statue  
Précision sur la dénomination : grandeur nature  
Titres : Deuil (Le)

### Compléments de localisation

Milieu d'implantation : en village

### Historique

Cette statue a été placée devant le monument aux morts (étudié) du cimetière militaire de Saint-Acheul, après son inauguration officielle le 27 juillet 1924. Elle porte la date 1925 et la signature du sculpteur amiénois Albert Roze, concepteur du monument.

Période(s) principale(s) : 2e quart 20e siècle  
Dates : 1925  
Auteur(s) de l'oeuvre : Albert Roze (sculpteur)  
Lieu d'exécution : Picardie, 80, Amiens

### Description

#### Éléments descriptifs

Catégorie(s) technique(s) : sculpture

Matériaux : calcaire taillé

Mesures :

h = 220 ; la = 145 ; pr = 35. Dimensions totales : h = 220 ; la = 145 ; pr = 35.

Représentations :

figure ; femme, assis, voile, prière, deuil

Le Deuil est symbolisé par une figure féminine en prière, assise et voilée.

Inscriptions & marques : signature (gravé, sur l'oeuvre), date (gravé, sur l'oeuvre)

## Statut, intérêt et protection

Statut de la propriété : propriété de la commune

## Illustrations



Vue générale.  
Phot. Judith Förstel  
IVR22\_19968000100Z

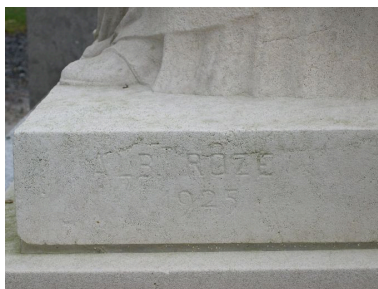

Vue de détail sur la signature et la date portées : Albert Roze, 1925.  
Phot. Isabelle Barbedor  
IVR22\_20058010326NUCA

## Dossiers liés

### Dossiers de synthèse :

L'oeuvre d'Albert Roze (IM80002060)

### Oeuvre(s) contenue(s) :

### Oeuvre(s) en rapport :

Monument aux morts d'Amiens (IA80000034) Hauts-de-France, Somme, Amiens, nécropole nationale Saint-Acheul

Auteur(s) du dossier : Dominique Guerrini, Jean-Etienne Guerrini, Judith Förstel, Isabelle Barbedor

Copyright(s) : (c) Région Hauts-de-France - Inventaire général



Vue générale.

IVR22\_19968000100Z

Auteur de l'illustration : Judith Förstel

(c) Région Hauts-de-France - Inventaire général

reproduction soumise à autorisation du titulaire des droits d'exploitation

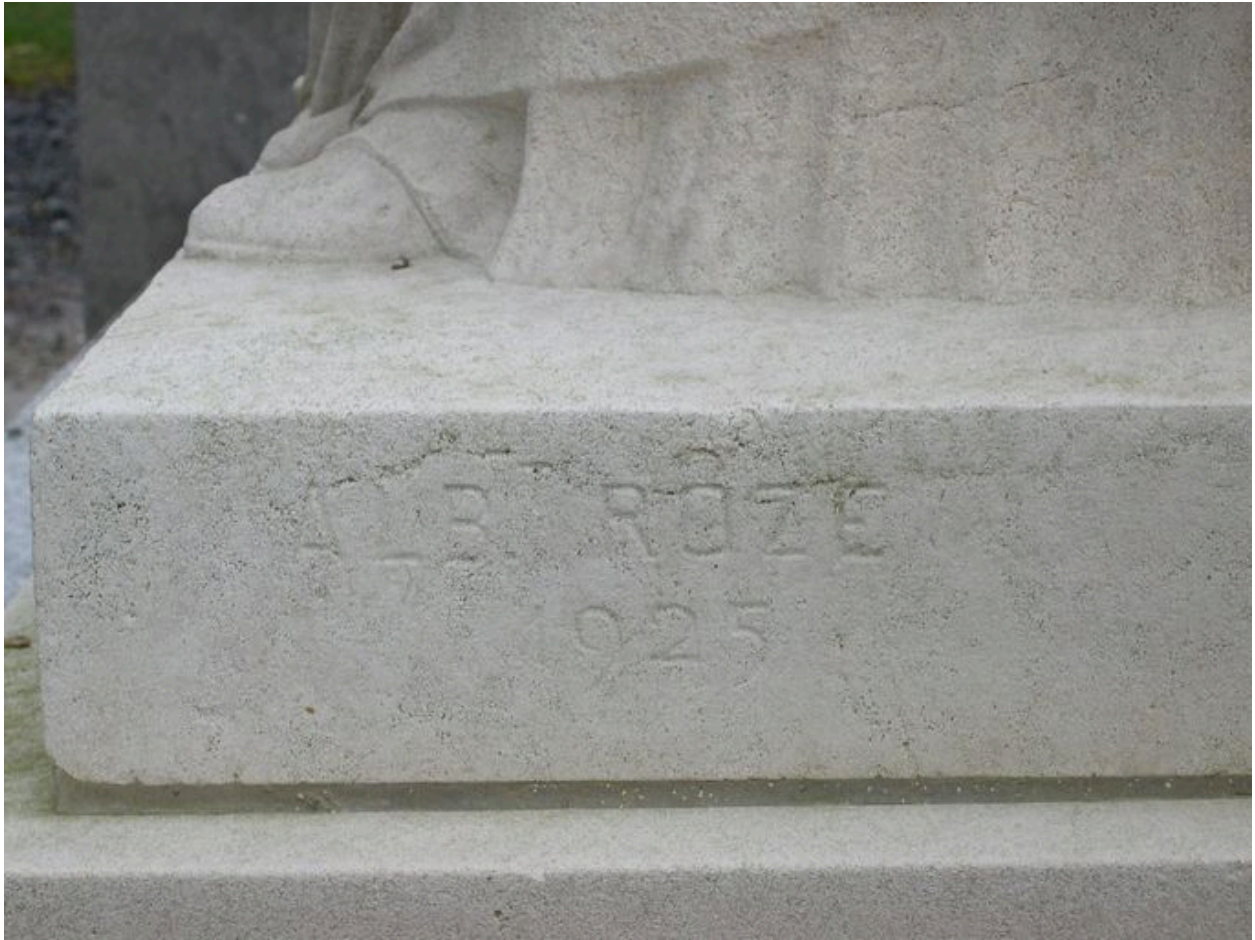

Vue de détail sur la signature et la date portées : Albert Roze, 1925.

IVR22\_20058010326NUCA

Auteur de l'illustration : Isabelle Barbedor

(c) Région Hauts-de-France - Inventaire général

reproduction soumise à autorisation du titulaire des droits d'exploitation