

Hauts-de-France, Somme
Woincourt
53 à 71 rue Emile-Zola

Cité ouvrière Bricard 1

Références du dossier

Numéro de dossier : IA80010115
Date de l'enquête initiale : 2012
Date(s) de rédaction : 2012, 2015
Cadre de l'étude : inventaire topographique Vimeu industriel, patrimoine industriel
Degré d'étude : étudié

Désignation

Dénomination : cité ouvrière

Compléments de localisation

Milieu d'implantation : en ville
Références cadastrales : 2012, AB, 46 à 52 ; 205 à 212

Historique

Cité ouvrière construite en 1913 à l'initiative des propriétaires de l'[usine de robinetterie Gaston et Roger Bricard](#). Une seconde cité ouvrière est construite suivant le même plan en 1927, rue du Chevalier-de-la-Barre.

Période(s) principale(s) : 1er quart 20e siècle
Dates : 1913 (daté par source)

Description

Ensemble de logements ouvriers construits en brique à l'aplomb de la rue. Chacune des unités d'habitations dispose, côté jardin, d'une boutique.

Éléments descriptifs

Matériau(x) du gros-oeuvre, mise en oeuvre et revêtement : brique
Matériau(x) de couverture : ardoise
Plan : plan rectangulaire régulier
Étage(s) ou vaisseau(x) : 1 étage carré
Élévations extérieures : élévation ordonnancée
Type(s) de couverture : toit à longs pans

Dimensions

Mesures : l : 75 m

Statut, intérêt et protection

Statut de la propriété : propriété privée

Références documentaires

Documents d'archive

- AD Somme. Série P ; 3 P 827/8. **Woincourt. Matrices des propriétés bâties, 1911-1956.**

Illustrations



Vue générale de la cité ouvrière depuis la rue Emile-Zola, en 1990.
Phot. Francis Dubuc
IVR22_19908000377Z



Vue générale de la cité ouvrière depuis la rue Emile-Zola, en 1990.
Phot. Francis Dubuc
IVR22_19908000378Z



Vue de trois-quarts sud-est.
Phot. Thierry Lefébure
IVR22_20158000584NUC2A

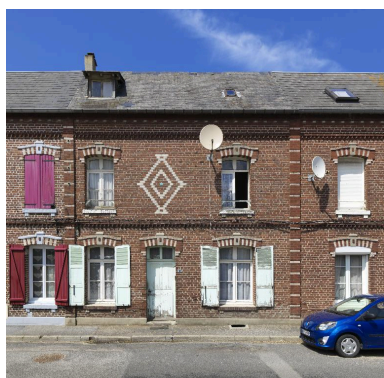

Détail du logement n° 63.
Phot. Thierry Lefébure
IVR22_20158000585NUC2A

Dossiers liés

Dossiers de synthèse :

L'habitat ouvrier du Vimeu industriel (IA80010239)

Oeuvre(s) contenue(s) :

Oeuvre(s) en rapport :

Le village de Woincourt (IA80010076) Hauts-de-France, Somme, Woincourt

Ancienne robinetterie puis usine de serrurerie Bricard et Gauthier, devenue usine de serrurerie Bricard J. et G., puis Bricard et Cie, puis robinetterie Bricard et Cie, actuellement robinetterie Chuchu-Decayeux (IA00076636) Hauts-de-France, Somme, Woincourt, 12 rue du Chevalier-de-la-Barre

Auteur(s) du dossier : Romain Grimaud, Frédéric-Nicolas Kocourek

Copyright(s) : (c) Région Hauts-de-France - Inventaire général ; (c) Département de la Somme ; (c) Syndicat mixte Baie de Somme - Trois Vallées



Vue générale de la cité ouvrière depuis la rue Emile-Zola, en 1990.

IVR22_19908000377Z

Auteur de l'illustration : Francis Dubuc

(c) Ministère de la culture - Inventaire général ; (c) AGIR-Pic
reproduction soumise à autorisation du titulaire des droits d'exploitation



Vue générale de la cité ouvrière depuis la rue Emile-Zola, en 1990.

IVR22_19908000378Z

Auteur de l'illustration : Francis Dubuc

(c) Ministère de la culture - Inventaire général ; (c) AGIR-Pic
reproduction soumise à autorisation du titulaire des droits d'exploitation



Vue de trois-quarts sud-est.

IVR22_20158000584NUC2A

Auteur de l'illustration : Thierry Lefébure

(c) Région Hauts-de-France - Inventaire général ; (c) Baie de Somme - Trois Vallées
reproduction soumise à autorisation du titulaire des droits d'exploitation



Détail du logement n° 63.

IVR22_20158000585NUC2A

Auteur de l'illustration : Thierry Lefébure

(c) Région Hauts-de-France - Inventaire général ; (c) Baie de Somme - Trois Vallées
reproduction soumise à autorisation du titulaire des droits d'exploitation