

Hauts-de-France, Nord
Hautmont
8 place de la Libération

Maison, magasin de commerce dit Chaussures Grignet

Références du dossier

Numéro de dossier : IA00124387

Date de l'enquête initiale : 1992

Date(s) de rédaction : 1994, 2023

Cadre de l'étude : inventaire topographique Hautmont, enquête thématique départementale Patrimoine XXe Maubeuge et Val de Sambre

Degré d'étude : recensé

Désignation

Dénomination : maison, magasin de commerce

Appellation : Chaussures Grignet

Destinations successives : maison

Compléments de localisation

Milieu d'implantation : en ville

Références cadastrales : 1988, AP, 74 ; 1843, B2, 748

Historique

Sur la base d'une maison construite à la fin du XIX^e siècle, une transformation de l'édifice d'origine et un réaménagement en magasin de commerce sont réalisés par Melon Marcel (1895-1969) en 1939. L'aménagement intérieur comprenant la cage d'escalier et des éléments de rangement date de 1943. Le magasin a cessé son activité et est aujourd'hui (2023) une maison particulière.

Période(s) principale(s) : 2e quart 20e siècle

Dates : (daté par source)

Auteur(s) de l'oeuvre : Marcel Melon (architecte, attribution par source)

Description

L'édifice comprend une élévation en brique sur une façade en béton et brique de parement. Un décor de béton en forme de sphères est visible au sommet de la façade de style Art déco.

Éléments descriptifs

Matériau(x) du gros-oeuvre, mise en oeuvre et revêtement : brique

Matériau(x) de couverture : béton en couverture

Étage(s) ou vaisseau(x) : 2 étages carrés

Type(s) de couverture : terrasse

Décor

Techniques : céramique

Statut, intérêt et protection

Cet édifice a été repéré dans le cadre de l'inventaire du patrimoine d'Hautmont de 1992 mais n'a pas fait l'objet d'une étude approfondie.

Statut de la propriété : propriété privée

Références documentaires

Bibliographie

- FRANCE. DRAC-Service de l'Inventaire général Nord-Pas-de-Calais. **A. Danis et M. Melon, architectes du XXe siècle dans le bassin de la Sambre, Nord**. Réd. Sophie Luchier, photos Olivier Marlard, graphisme Eddy Stein. [Lille] : Association C. Dieudonné, CAUE du Nord, cop. 1995. Non paginé [20] p. : ill. en noir et en coul., couv. ill. en coul. ; 23 cm. (Itinéraires du patrimoine, ISSN 1159-1722 ; 91).

Liens web

- Dossier d'origine numérisé. : <http://www2.culture.gouv.fr/documentation/memoire/HTML/IVR31/IA00124387/INDEX.HTM>
- A. Danis et M. Melon, architectes du XXe siècle dans le bassin de la Sambre, Nord. Réd. Sophie Luchier, photos Olivier Marlard, graphisme Eddy Stein. [Lille] : Association C. Dieudonné, CAUE du Nord, 1995. (Itinéraires du patrimoine ; 91). [consulté le 05/05/2023] : <https://s-pass.org/SPASSDATA/ALGEDIM/QOKQWR/D147/D14795.PDF>

Illustrations

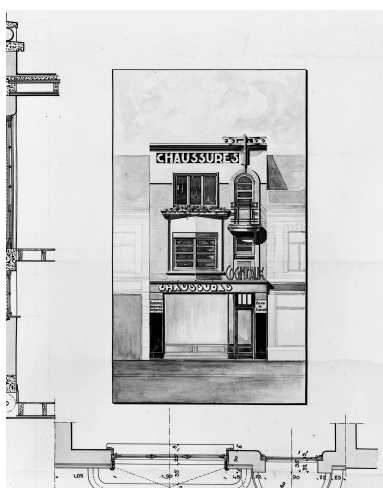

Élévation antérieure, aquarelle de Marcel Melon, architecte, vers 1939 (AP Melon).
Repro. Olivier Marlard
IVR31_19935901002V

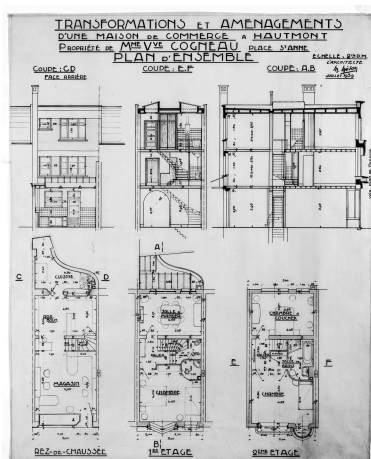

Plans et coupes par Marcel Melon, architecte, 1939 (AP Melon).
Repro. Olivier Marlard
IVR31_19935901003V

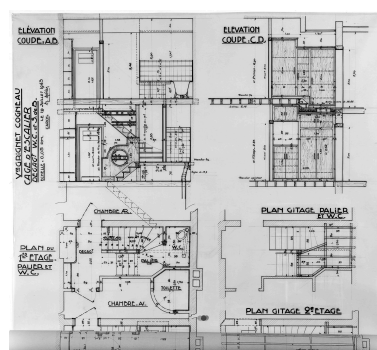

Plan de l'aménagement intérieur par Marcel Melon, architecte, 1943 (AP Melon).
Repro. Olivier Marlard
IVR31_19935901001V



Élévation antérieure.
Phot. Olivier Marlard
IVR31_19935900211V

Dossiers liés

Dossiers de synthèse :

Maisons, Immeubles, Fermes (IA00124420) Hauts-de-France, Nord, Hautmont

Oeuvre(s) contenue(s) :

Oeuvre(s) en rapport :

Ville d'Hautmont (IA00124419) Hauts-de-France, Nord, Hautmont

Auteur(s) du dossier : Lucie Grembert, Sophie Luchier

Copyright(s) : (c) Région Hauts-de-France - Inventaire général

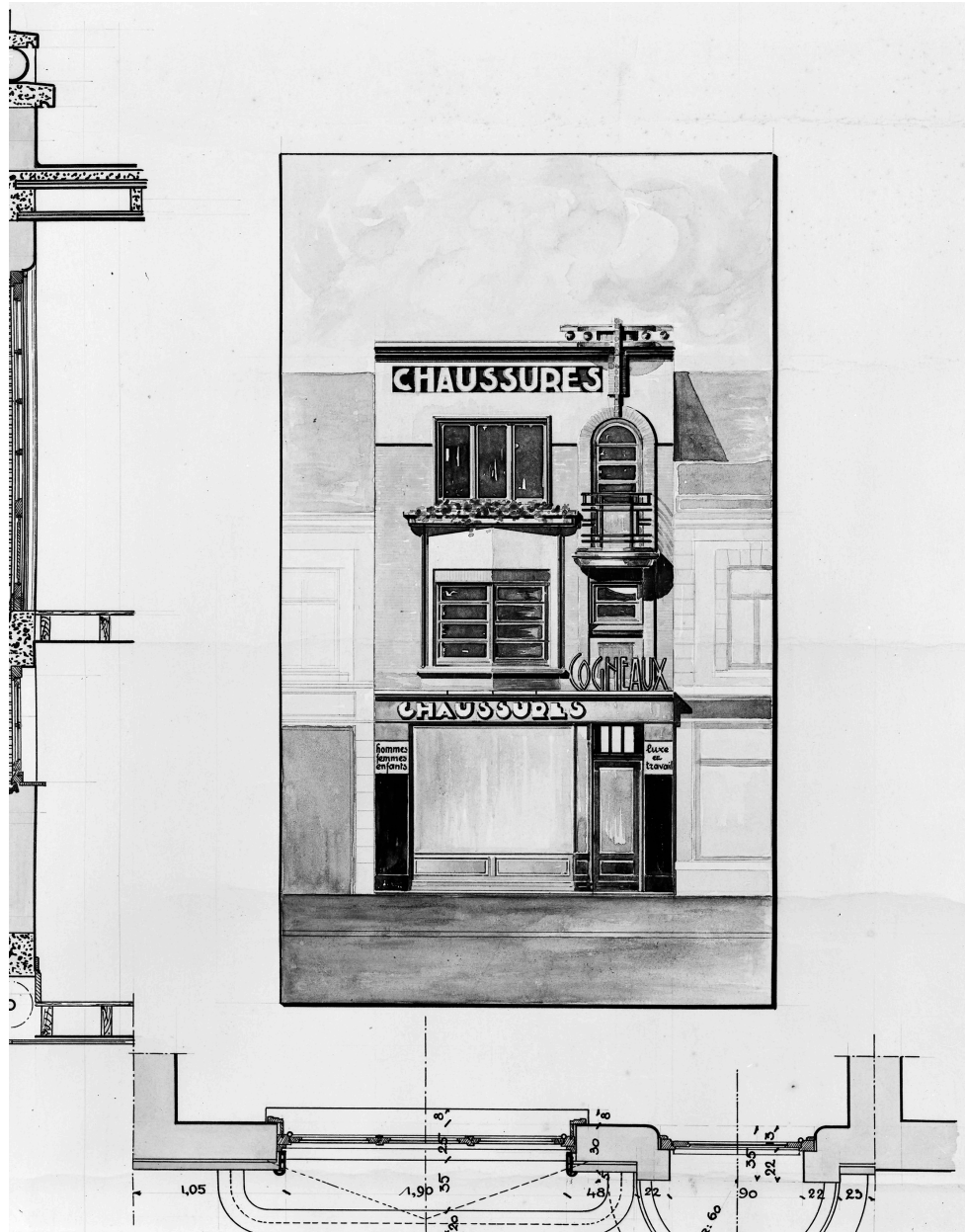

Élévation antérieure, aquarelle de Marcel Melon, architecte, vers 1939 (AP Melon).

IVR31_19935901002V

Auteur de l'illustration (reproduction) : Olivier Marlard

Date de prise de vue : 1993

(c) Région Hauts-de-France - Inventaire général

reproduction soumise à autorisation du titulaire des droits d'exploitation

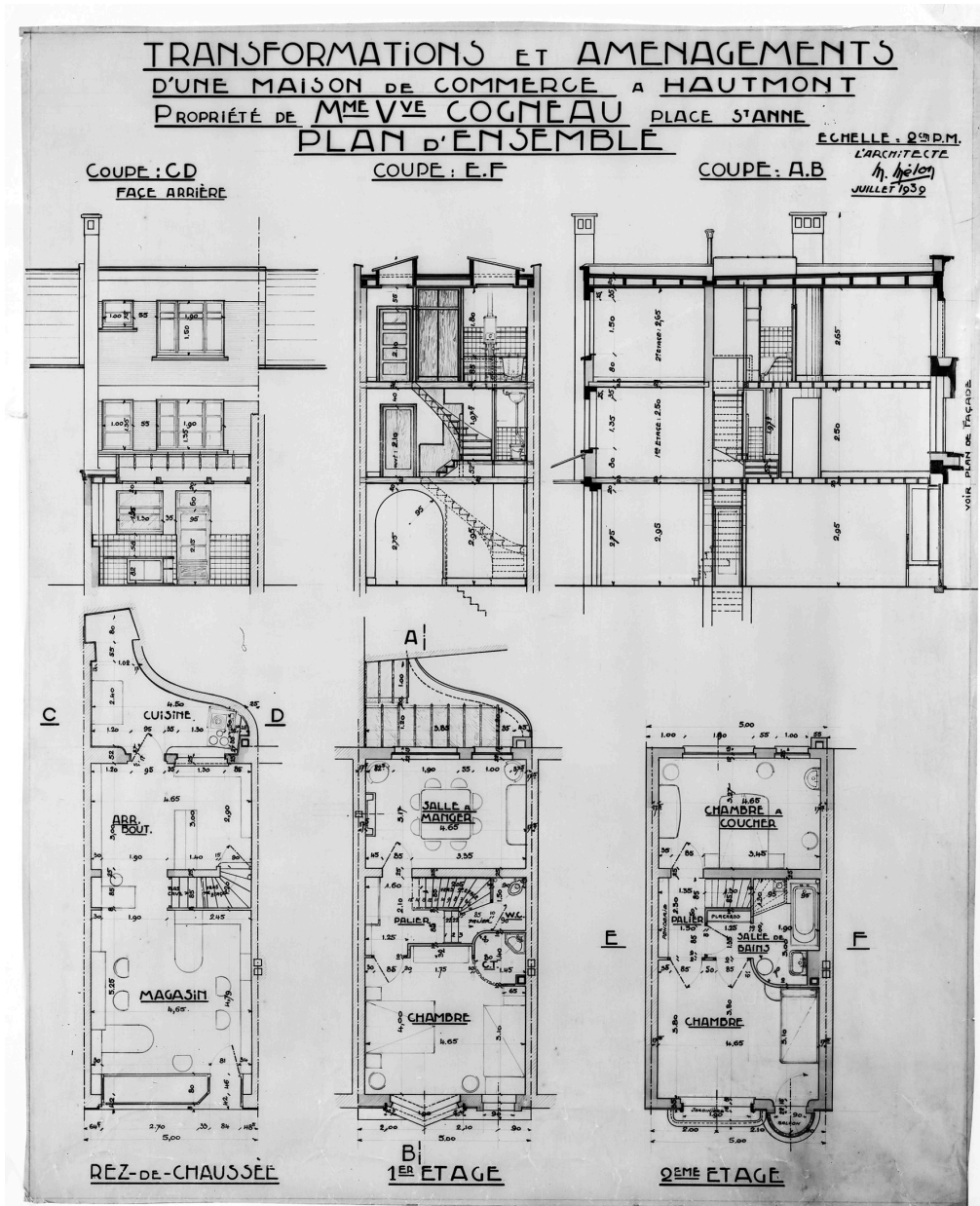

Plans et coupes par Marcel Melon, architecte, 1939 (AP Melon).

IVR31_19935901003V

Auteur de l'illustration (reproduction) : Olivier Marlard

Date de prise de vue : 1993

(c) Région Hauts-de-France - Inventaire général

reproduction soumise à autorisation du titulaire des droits d'exploitation

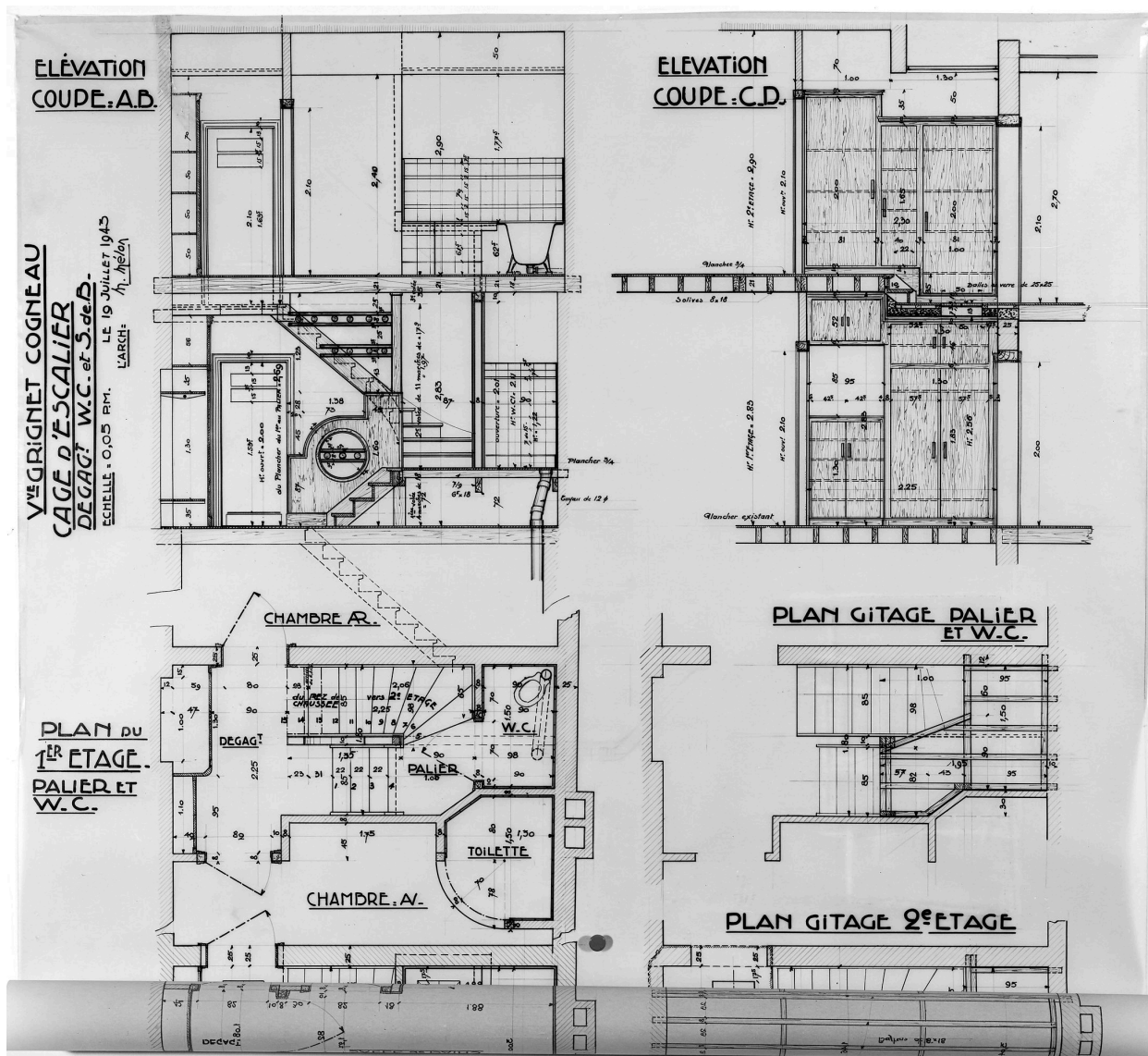

Plan de l'aménagement intérieur par Marcel Melon, architecte, 1943 (AP Melon).

IVR31_19935901001V

Auteur de l'illustration (reproduction) : Olivier Marlard

Date de prise de vue : 1993

(c) Région Hauts-de-France - Inventaire général

reproduction soumise à autorisation du titulaire des droits d'exploitation



Élévation antérieure.

IVR31_19935900211V

Auteur de l'illustration : Olivier Marlard

Date de prise de vue : 1993

(c) Région Hauts-de-France - Inventaire général
reproduction soumise à autorisation du titulaire des droits d'exploitation