

Hauts-de-France, Oise
Noyon
Ancienne cathédrale Notre-Dame, place du Parvis

Lambris de revêtement

Références du dossier

Numéro de dossier : IM60000118
Date de l'enquête initiale : 1985
Date(s) de rédaction : 2009
Cadre de l'étude : inventaire topographique canton de Noyon, mobilier et objets religieux
Degré d'étude : étudié

Désignation

Dénomination : lambris de revêtement

Compléments de localisation

Milieu d'implantation : en ville
Emplacement dans l'édifice : arrière sacristie

Historique

Fragments à rapprocher des panneaux de lambris remployés dans les retables des chapelles Nord de la cathédrale de Noyon.
Période(s) principale(s) : 3e quart 18e siècle

Description

Éléments descriptifs

Catégorie(s) technique(s) : menuiserie
Éléments structurels, forme, fonctionnement : panneau vitré, 2

Matériaux : chêne (en plusieurs éléments) : taillé, décor dans la masse, décor en bas-relief, peint, peint faux or

Mesures :

Premier panneau : h = 177 ; la = 40,5. Second panneau : h = 152,5 ; la = 40.

Représentations :

chute végétale: vigne, blé

trophée: objet du culte ; calice, cierge, encensoir, tiare), ruba

État de conservation

fragment , oeuvre déposée , repaint

Peinture et dorure moderne.

Statut, intérêt et protection

Statut de la propriété : propriété de la commune

Illustrations

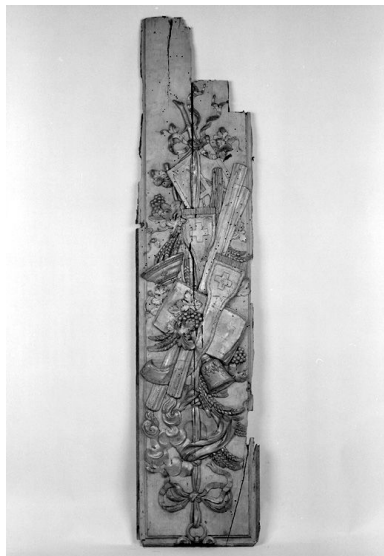

Détail d'un panneau.
Phot. Jean-Michel Périn
IVR22_19846000419X



Détail d'un panneau.
Phot. Jean-Michel Périn
IVR22_19846000418X

Dossiers liés

Oeuvre(s) contenue(s) :

Oeuvre(s) en rapport :

Le mobilier de la cathédrale Notre-Dame (IM60000071) Hauts-de-France, Oise, Noyon, Ancienne cathédrale Notre-Dame, place du Parvis

Auteur(s) du dossier : Bertrand Fournier, Michel Hérold

Copyright(s) : (c) Région Hauts-de-France - Inventaire général ; (c) AGIR-Pic

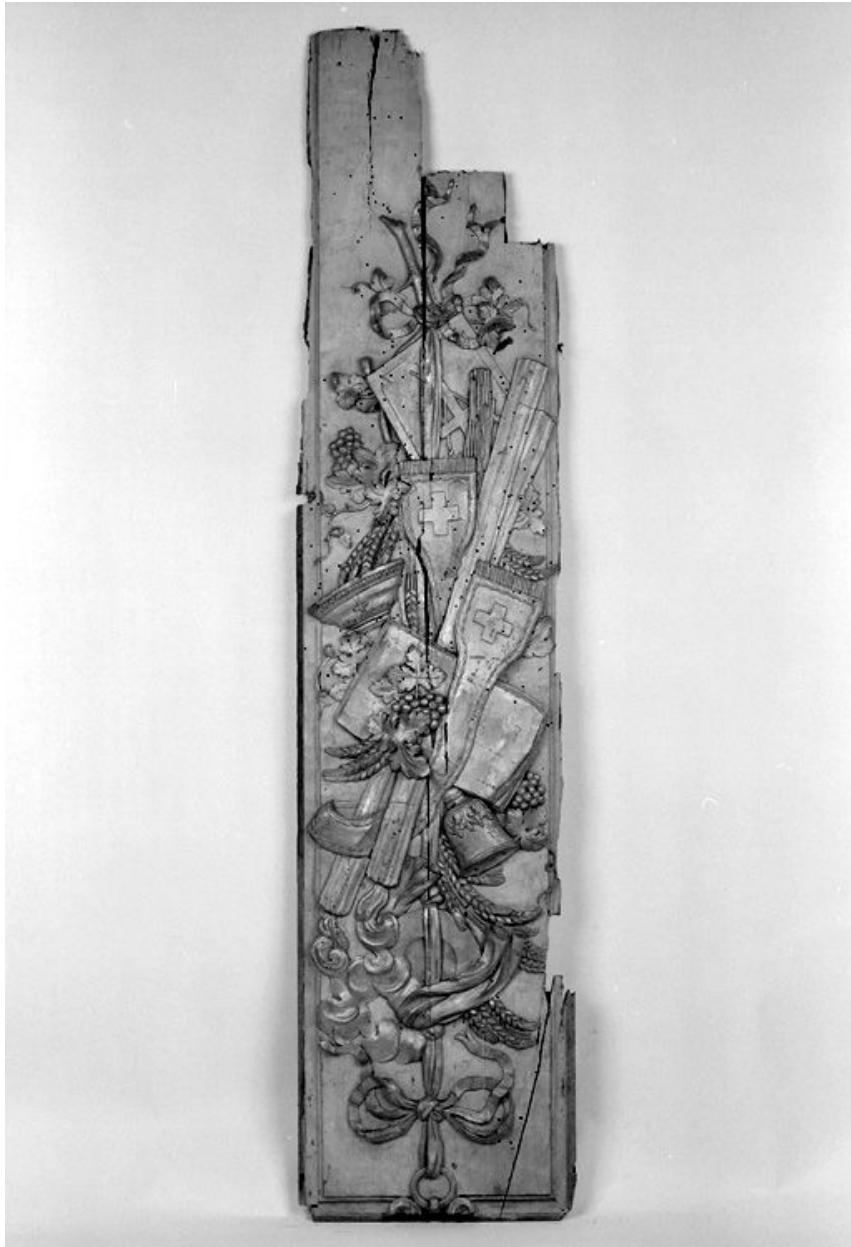

Détail d'un panneau.

IVR22_19846000419X

Auteur de l'illustration : Jean-Michel Périn

(c) Région Hauts-de-France - Inventaire général

reproduction soumise à autorisation du titulaire des droits d'exploitation



Détail d'un panneau.

IVR22_19846000418X

Auteur de l'illustration : Jean-Michel Périn

(c) Région Hauts-de-France - Inventaire général

reproduction soumise à autorisation du titulaire des droits d'exploitation