

Hauts-de-France, Aisne
Barzy-en-Thiérache
Eglise paroissiale de l'Assomption, Grande Rue, rue Neuve

Tableau : Assomption

Références du dossier

Numéro de dossier : IM02000790
Date de l'enquête initiale : 1993
Date(s) de rédaction : 1995
Cadre de l'étude : inventaire topographique canton du Nouvion-en-Thiérache, mobilier et objets religieux
Degré d'étude : étudié

Désignation

Dénomination : tableau
Titres : Assomption

Compléments de localisation

Milieu d'implantation : en village
Emplacement dans l'édifice : mur ouest de la nef, au dessus de la porte d'entrée

Historique

Période(s) principale(s) : 19e siècle
Stade de la création : copie de peinture

Description

Le cadre est rapporté.

Éléments descriptifs

Catégorie(s) technique(s) : peinture
Éléments structurels, forme, fonctionnement : plan, rectangulaire vertical ;

Matériaux : matériau textile (support) : peinture à l'huile

Mesures :

h = 210 ; la = 145 (mesures prises à l'ouverture du cadre).

État de conservation

mauvais état

La toile est trouée par endroits ; une planche, fixée en bas du tableau, en cache une partie ; on remarque la présence de restaurations anciennes

Statut, intérêt et protection

L'intégralité du dossier est consultable au centre de documentation de l'Inventaire du Patrimoine culturel à Amiens.

Statut de la propriété : propriété de la commune

Illustrations



Vue générale.
Phot. Thierry Lefébure
IVR22_19950202831XA

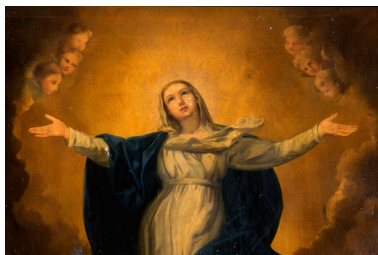

Détail : la Vierge.
Phot. Christiane Riboulleau
IVR22_19950203074ZA



Détail : les anges soutenant la Vierge.
Phot. Christiane Riboulleau
IVR22_19950203073ZA

Dossiers liés

Oeuvre(s) contenue(s) :

Oeuvre(s) en rapport :

Le mobilier de l'église paroissiale de l'Assomption de Barzy-en-Thiérache (IM02001089) Hauts-de-France, Aisne, Barzy-en-Thiérache, Eglise paroissiale de l'Assomption, Grande Rue, rue Neuve

Auteur(s) du dossier : Christiane Riboulleau, Bernadette Demetz, Martine Plouvier

Copyright(s) : (c) Région Hauts-de-France - Inventaire général ; (c) Département de l'Aisne ; (c) AGIR-Pic



Vue générale.

IVR22_19950202831XA

Auteur de l'illustration : Thierry Lefébure

(c) Ministère de la culture - Inventaire général ; (c) Département de l'Aisne ; (c) AGIR-Pic
reproduction soumise à autorisation du titulaire des droits d'exploitation



Détail : la Vierge.

IVR22_19950203074ZA

Auteur de l'illustration : Christiane Riboulleau

Date de prise de vue : 1993

(c) Ministère de la culture - Inventaire général ; (c) Département de l'Aisne ; (c) AGIR-Pic
reproduction soumise à autorisation du titulaire des droits d'exploitation



Détail : les anges soutenant la Vierge.

IVR22_19950203073ZA

Auteur de l'illustration : Christiane Riboulleau

Date de prise de vue : 1993

(c) Ministère de la culture - Inventaire général ; (c) Département de l'Aisne ; (c) AGIR-Pic
reproduction soumise à autorisation du titulaire des droits d'exploitation