

Hauts-de-France, Pas-de-Calais
Helfaut
près du Bois de l'Hermitage
route de Blendecques

Tableau : Portrait d'un homme

Références du dossier

Numéro de dossier : IM62002904

Date de l'enquête initiale : 1992

Date(s) de rédaction : 2010

Cadre de l'étude : inventaire préliminaire enquête externe, inventaire préliminaire Objets mobiliers de la ville de Saint-Omer

Degré d'étude : recensé

Référence du dossier Monument Historique : PM62001480

Désignation

Dénomination : tableau

Titres : Portrait d'un homme

Compléments de localisation

Emplacement dans l'édifice : bâtiment de la direction, pièce à l'étage

Historique

Attribué à Van Mander Karel, peintre flamand né à Meulebeke en mai 1541, mort le 11 septembre 1606.

Portrait d'un homme âgé de 32 ans.

Offert au début du 19^e siècle par une famille belge à la supérieure des religieuses de l'hôpital.

Le Centre Hospitalier de la région de Saint-Omer contient un nombre relativement important d'objets d'art pour un hôpital (69 objets recensés). Cette situation tient au fait que le CHRSO a hérité du contenu de l'ancien hôpital général, bâtiment du 18^e siècle qui se trouve dans le centre de la ville de Saint-Omer aujourd'hui reconverti en centre administratif. Mais aussi à la présence sur le site d'une chapelle.

Période(s) principale(s) : 4^e quart 16^e siècle

Dates : 1588

Auteur(s) de l'oeuvre : Van Mander Karel (peintre, ?)

Lieu de provenance : France, Nord-Pas-de-Calais, 62, Saint-Omer, hôpital général.

Description

Châssis sans clefs.

Éléments descriptifs

Catégorie(s) technique(s) : peinture

Éléments structurels, forme, fonctionnement : support, rectangulaire vertical

Matériaux : matériau textile (support) : peinture à l'huile

Mesures :

h = 127 ; la = 100 (dimensions du cadre). Dimensions du châssis : h = 113 ; la = 88.

Représentations :
homme
portrait

Inscriptions & marques : inscription, date

Précisions et transcriptions :

Inscription en haut à droite (dans une couleur claire) : AE SVE 3Z / 1588.

État de conservation

repeint

Rapiécage de la toile ; repeint sur une lacune en bas à gauche ; cadre doré neuf.

Statut, intérêt et protection

à signaler

Protections : classé au titre objet, 1982/12/30

Statut de la propriété : propriété d'un établissement public

Références documentaires

Bibliographie

- **Exposition rétrospective des arts et monuments du Pas-de-Calais**
Exposition rétrospective des arts et monuments du Pas-de-Calais. Arras, 1896.

Illustrations



Vue partielle
Phot. Maya Bennani
IVR31_20106201732NUCA



Revers du tableau
Phot. Maya Bennani
IVR31_20106201735NUCA

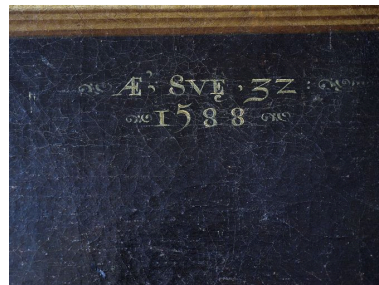

Vue de détail, inscription
Phot. Maya Bennani
IVR31_20106201734NUCA



Vue générale
Phot. Maya Bennani
IVR31_20106201731NUCA



Vue de détail, bras gauche
Phot. Maya Bennani
IVR31_20106201733NUCA

Dossiers liés

Oeuvre(s) contenue(s) :

Oeuvre(s) en rapport :

Présentation du mobilier de l'ancien hôpital général de Saint-Omer (IM62002690) Nord-Pas-de-Calais, Pas-de-Calais, Helfaut, près du Bois de l'Hermitage, route de Blendecques

Auteur(s) du dossier : Maya Bennani, Bruno Decrock, Floriana Bardoneschi

Copyright(s) : (c) Commune de Saint-Omer ; (c) Région Hauts-de-France - Inventaire général



Vue partielle

IVR31_20106201732NUCA

Auteur de l'illustration : Maya Bennani

(c) Ville de Saint-Omer ; (c) Région Hauts-de-France - Inventaire général
reproduction soumise à autorisation du titulaire des droits d'exploitation



Revers du tableau

IVR31_20106201735NUCA

Auteur de l'illustration : Maya Bennani

(c) Ville de Saint-Omer ; (c) Région Hauts-de-France - Inventaire général
reproduction soumise à autorisation du titulaire des droits d'exploitation

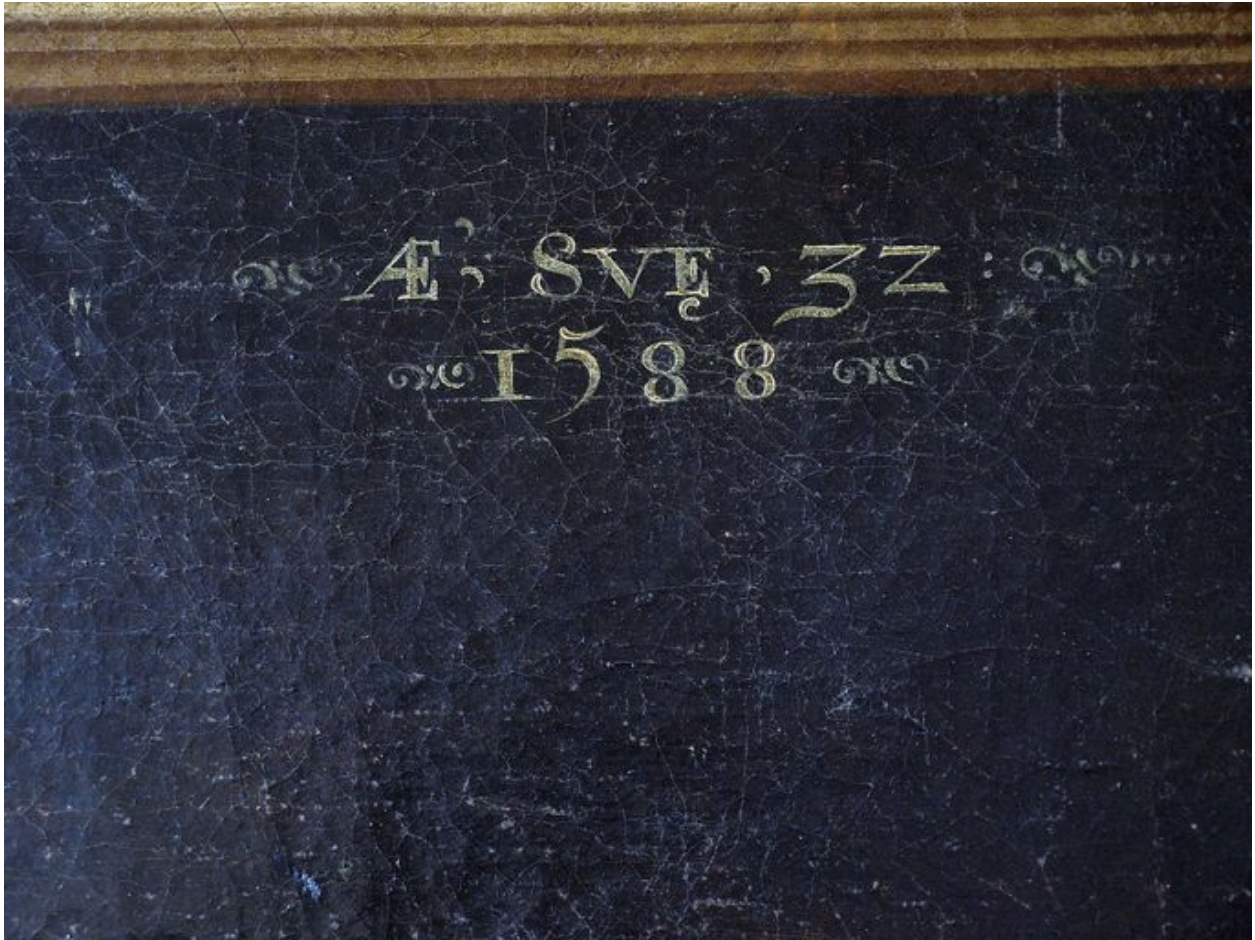

Vue de détail, inscription

IVR31_20106201734NUCA

Auteur de l'illustration : Maya Bennani

(c) Ville de Saint-Omer ; (c) Région Hauts-de-France - Inventaire général
reproduction soumise à autorisation du titulaire des droits d'exploitation



Vue générale

IVR31_20106201731NUCA

Auteur de l'illustration : Maya Bennani

(c) Ville de Saint-Omer ; (c) Région Hauts-de-France - Inventaire général
reproduction soumise à autorisation du titulaire des droits d'exploitation



Vue de détail, bras gauche

IVR31_20106201733NUCA

Auteur de l'illustration : Maya Bennani

(c) Ville de Saint-Omer ; (c) Région Hauts-de-France - Inventaire général
reproduction soumise à autorisation du titulaire des droits d'exploitation