

Hauts-de-France, Aisne
Soissons
Cathédrale Saint-Gervais-Saint-Protais, place Cardinal-Binet

Paire de fauteuils

Références du dossier

Numéro de dossier : IM02005472
Date de l'enquête initiale : 2004
Date(s) de rédaction : 2013
Cadre de l'étude : mobilier et objets religieux la cathédrale de Soissons
Degré d'étude : étudié

Désignation

Dénomination : fauteuil
Précision sur la dénomination : paire
Titres :

Compléments de localisation

Milieu d'implantation : en ville
Emplacement dans l'édifice : pilier sud-est de la croisée du transept, ancienne salle capitulaire

Historique

Les deux fauteuils qui servent de fauteuils de célébrant dans le chœur de la cathédrale et dans l'ancienne salle capitulaire (utilisée en "chapelle d'hiver") sont des pièces de mobilier civil, converties à un usage religieux comme c'est souvent le cas pour les sièges au 19e siècle. Leur style, caractéristique des sièges "Restauration", permet d'en dater la réalisation dans le deuxième quart du 19e siècle. La date de leur entrée à la cathédrale n'est pas connue.

Période(s) principale(s) : 2e quart 19e siècle
Dates :
Stade de la création :

Description

Les deux fauteuils sont identiques. Ils possèdent une structure en bois, probablement de l'acajou ou du merisier. Ils comportent quatre pieds : les deux antérieurs - tournés - ont la forme de fuseaux et les deux postérieurs, "en sabre", ont été réalisés avec les montants latéraux du dossier plat. L'assise, cintrée à l'avant, est cantonnée par deux accotoirs "en crosse". L'assise et le dossier sont garnis d'un rembourrage recouvert d'un velours uni de laine ou de coton.

Éléments descriptifs

Catégorie(s) technique(s) : menuiserie, tissu
Éléments structurels, forme, fonctionnement : pied, 4 ; accotoir, 2 ; dossier

Matériaux : bois (en plusieurs éléments) : taillé, tourné, ciré ; laine (? , garniture) : velours uni

Mesures :
Dimensions totales d'un siège : h = 90 ; la = 63 ; pr = 50.

Représentations :

État de conservation

altération biologique du support

Le bois a été fortement attaqué par des insectes xylophages. L'attaque semble stabilisée, mais les trous sont nombreux.

Statut, intérêt et protection

Statut de la propriété : propriété de l'Etat (?)

Illustrations



L'un des fauteuils, vu de trois-quarts.

Phot. Irwin Leullier
IVR22_20010202338ZA



L'un des fauteuils, vu de face.

Phot. Irwin Leullier
IVR22_20010202337ZA

Dossiers liés

Oeuvre(s) contenue(s) :

Oeuvre(s) en rapport :

Présentation du mobilier de la cathédrale Saint-Gervais-Saint-Protais de Soissons (IM02002751) Hauts-de-France, Aisne, Soissons, Cathédrale Saint-Gervais-Saint-Protais, place Cardinal-Binet

Auteur(s) du dossier : Christiane Riboulleau, Martine Plouvier

Copyright(s) : (c) Région Hauts-de-France - Inventaire général

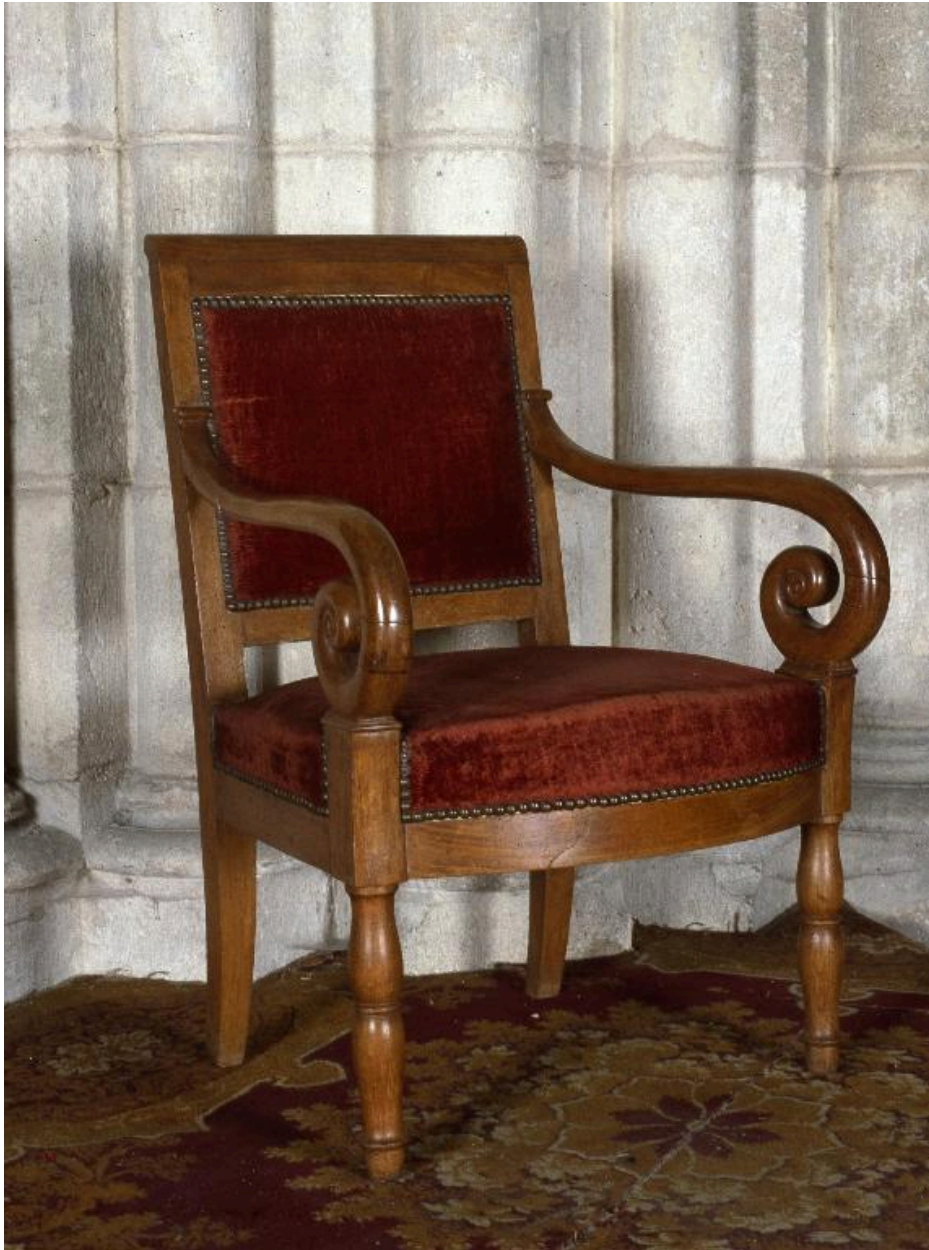

L'un des fauteuils, vu de trois-quarts.

IVR22_20010202338ZA

Auteur de l'illustration : Irwin Leullier

(c) Ministère de la culture - Inventaire général ; (c) Département de l'Aisne ; (c) AGIR-Pic
reproduction soumise à autorisation du titulaire des droits d'exploitation

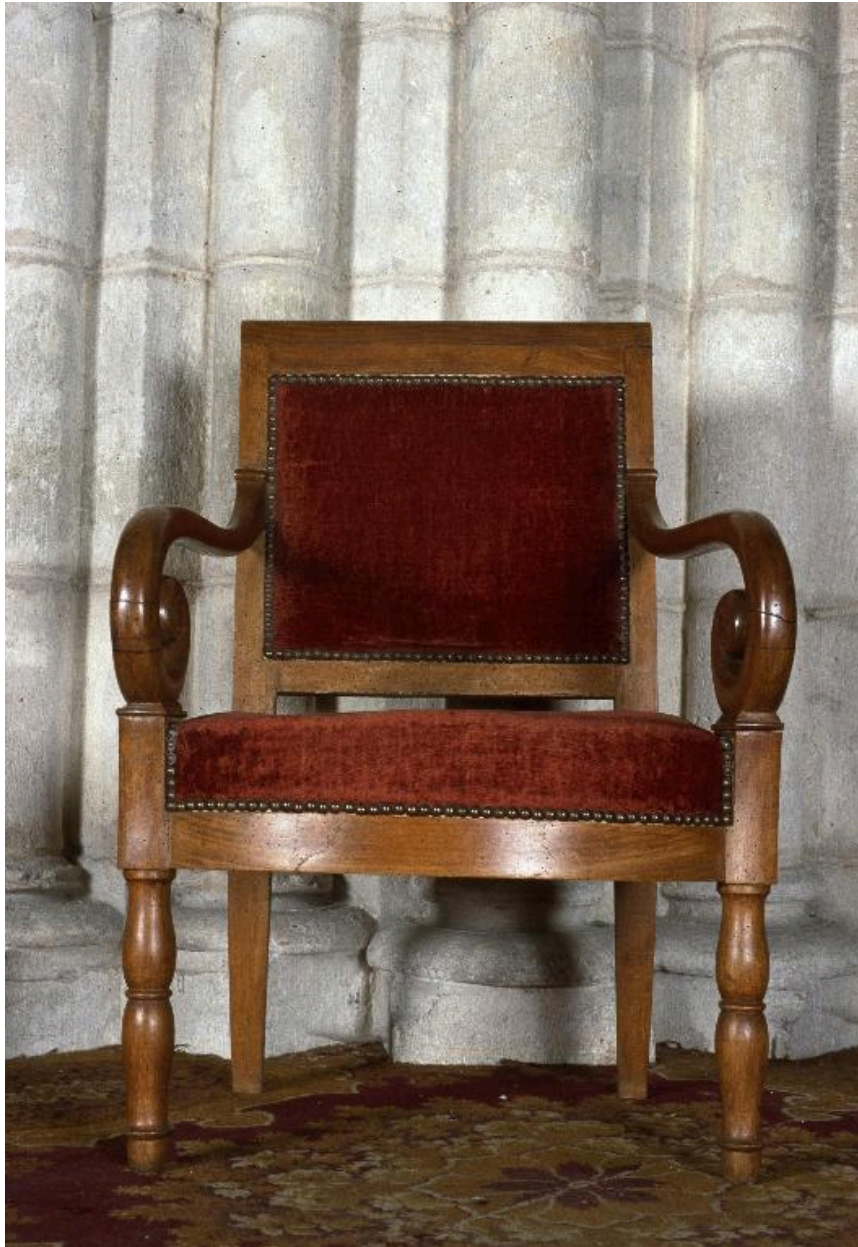

L'un des fauteuils, vu de face.

IVR22_20010202337ZA

Auteur de l'illustration : Irwin Leullier

(c) Ministère de la culture - Inventaire général ; (c) Département de l'Aisne ; (c) AGIR-Pic
reproduction soumise à autorisation du titulaire des droits d'exploitation