

Hauts-de-France, Aisne  
Soissons  
Cathédrale Saint-Gervais-Saint-Protais, place Cardinal-Binet

## Statue de procession : saint Sébastien

### Références du dossier

Numéro de dossier : IM02002772  
Date de l'enquête initiale : 2004  
Date(s) de rédaction : 2012  
Cadre de l'étude : mobilier et objets religieux la cathédrale de Soissons  
Degré d'étude : étudié  
Référence du dossier Monument Historique : PM02001669

### Désignation

Dénomination : statue de procession  
Titres : Saint Sébastien

### Compléments de localisation

Milieu d'implantation : en ville

### Historique

On ne connaît rien de l'histoire de cette statue, dont le style permet de situer la création vers la fin du 15<sup>e</sup> ou le début du 16<sup>e</sup> siècle. Le trou ménagé sous le socle permet de supposer qu'il s'agit d'une statue de procession. Peut-être est elle en rapport avec une des nombreuses compagnies d'archers qui fleurissaient dans le Soissonnais et le Valois.

Période(s) principale(s) : limite 15<sup>e</sup> siècle 16<sup>e</sup> siècle

### Description

La statue et sa base sont taillées dans une seule et même pièce de bois. Le revers de l'œuvre est sculpté. L'ensemble est peint de teintes variées, au naturel. Un trou ménagé sous la base, contribuait à assurer sa stabilité, sur un support muni d'une cheville verticale. Il est donc possible que cette statue ait servi de statue de procession.

### Éléments descriptifs

Catégorie(s) technique(s) : sculpture  
Éléments structurels, forme, fonctionnement : revers sculpté

Matériaux : bois (monoxyle) : taillé, peint, polychrome

Mesures :

Dimensions totales : h = 72 ; la = 23 ; pr = 21.

Représentations :

Saint Sébastien est représenté de manière traditionnelle, venant de subir le martyre, debout, dévêtu et lié à un arbre.

### État de conservation

mauvais état , manque

La statue est vermoulue : on constate une forte attaque d'insectes xylophages sur l'arbre et la partie inférieure du corps du saint. Il manque une partie du bras droit, un morceau de l'arbre, le nez du saint, et les flèches. Un petit tenon en métal dépasse du bras droit, trahissant une ancienne restauration.

### Statut, intérêt et protection

Intérêt de l'œuvre : à signaler

Protections : inscrit au titre objet, 2008/09/12

Statut de la propriété : propriété de l'Etat

### Illustrations



Vue générale de trois-quarts.  
Phot. Irwin Leullier  
IVR22\_20010202417XA



Vue générale, de trois-quarts dos.  
Phot. Irwin Leullier  
IVR22\_20010202184ZA

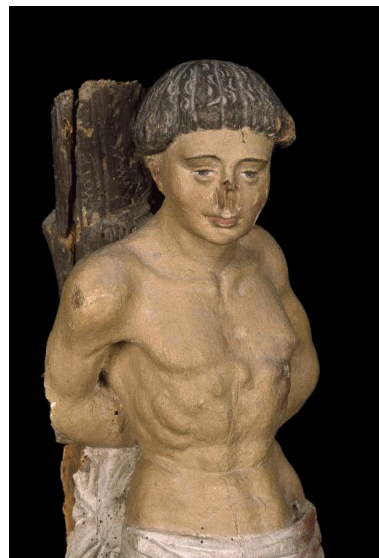

Détail de la statue : vue de  
trois-quarts, à mi-corps.  
Phot. Irwin Leullier  
IVR22\_20010202185ZA

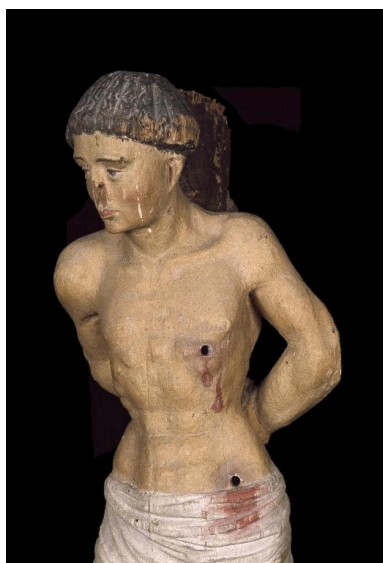

Détail de la statue : vue de  
trois-quarts, à mi-corps.  
Phot. Irwin Leullier  
IVR22\_20010202186ZA

## **Dossiers liés**

### **Oeuvre(s) contenue(s) :**

### **Oeuvre(s) en rapport :**

Présentation du mobilier de la cathédrale Saint-Gervais-Saint-Protais de Soissons (IM02002751) Hauts-de-France, Aisne, Soissons, Cathédrale Saint-Gervais-Saint-Protais, place Cardinal-Binet

Auteur(s) du dossier : Christiane Riboulleau, Martine Plouvier

Copyright(s) : (c) Région Hauts-de-France - Inventaire général

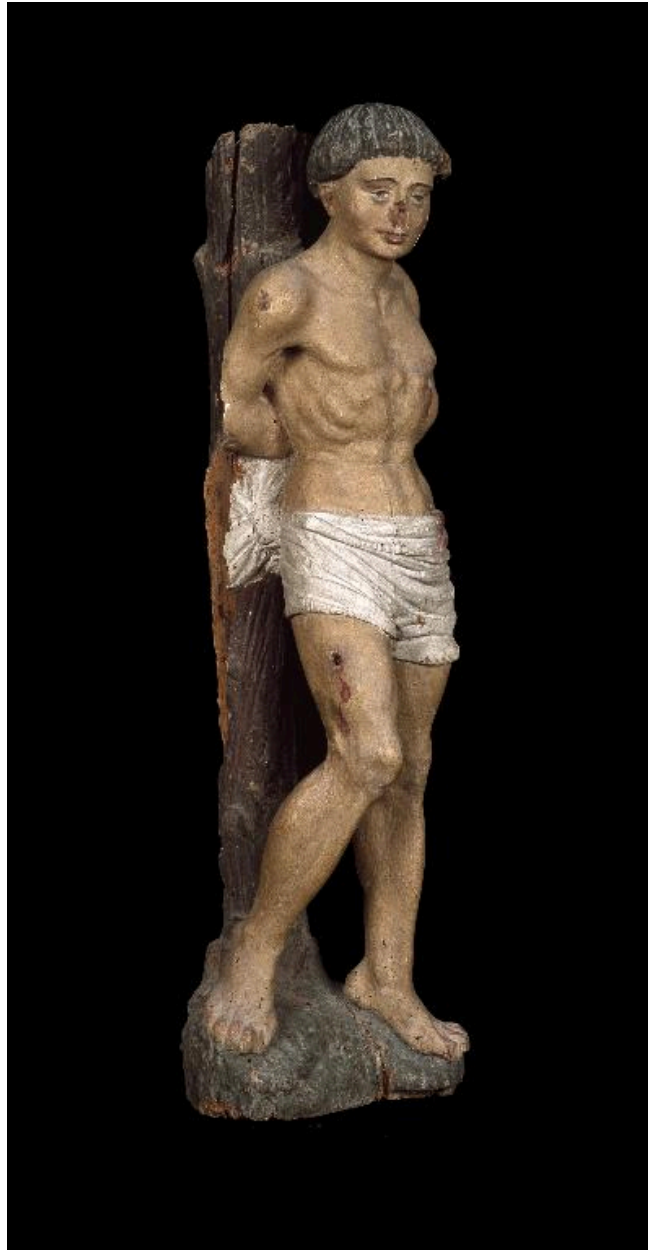

Vue générale de trois-quarts.

IVR22\_20010202417XA

Auteur de l'illustration : Irwin Leullier

(c) Ministère de la culture - Inventaire général ; (c) Département de l'Aisne ; (c) AGIR-Pic  
reproduction soumise à autorisation du titulaire des droits d'exploitation



Vue générale, de trois-quarts dos.

IVR22\_20010202184ZA

Auteur de l'illustration : Irwin Leullier

(c) Ministère de la culture - Inventaire général ; (c) Département de l'Aisne ; (c) AGIR-Pic  
reproduction soumise à autorisation du titulaire des droits d'exploitation

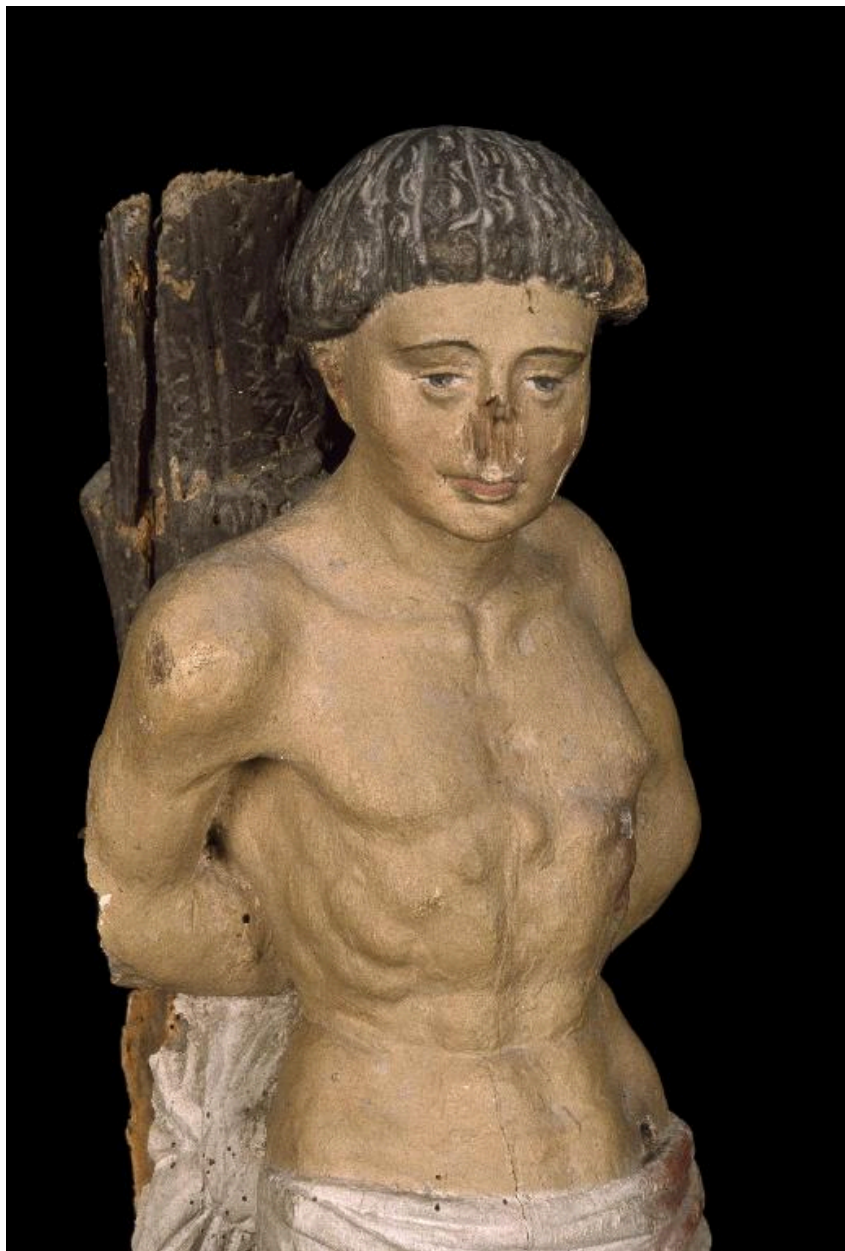

Détail de la statue : vue de trois-quarts, à mi-corps.

IVR22\_20010202185ZA

Auteur de l'illustration : Irwin Leullier

(c) Ministère de la culture - Inventaire général ; (c) Département de l'Aisne ; (c) AGIR-Pic  
reproduction soumise à autorisation du titulaire des droits d'exploitation

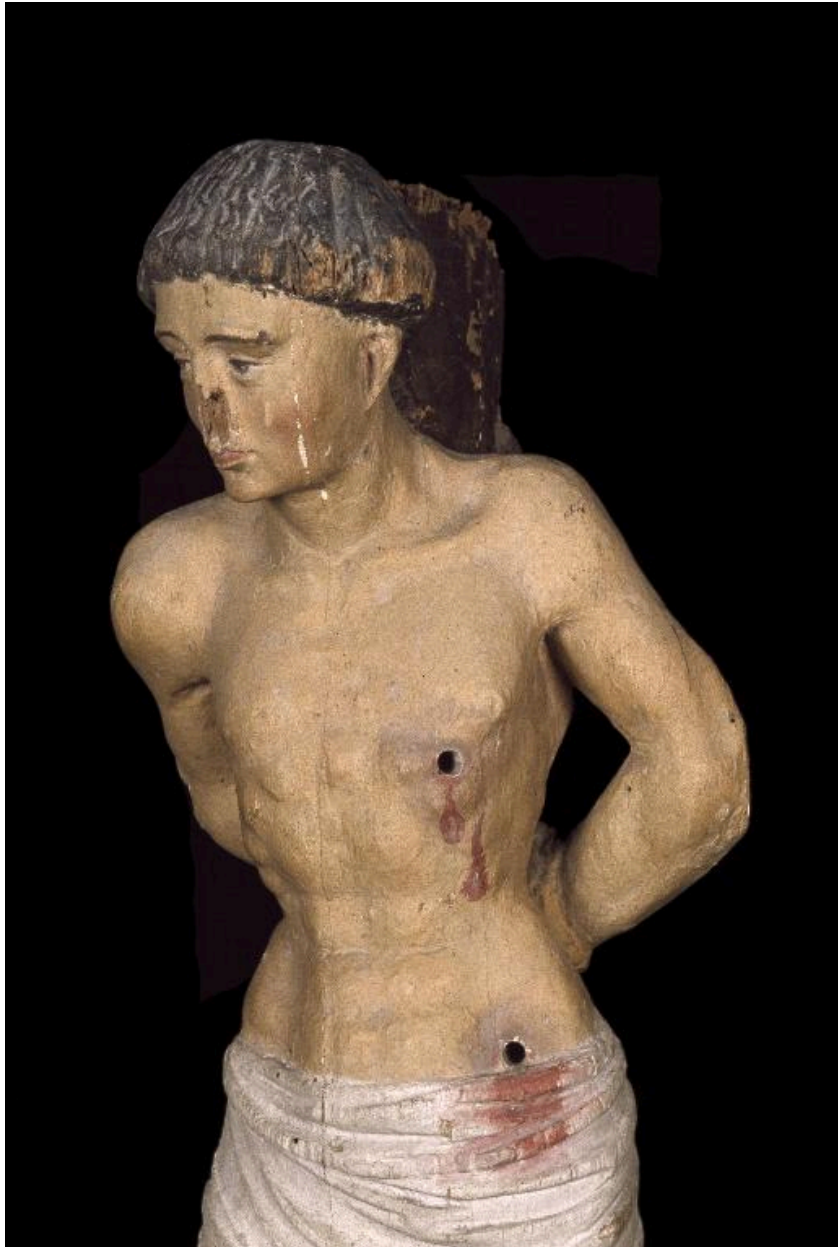

Détail de la statue : vue de trois-quarts, à mi-corps.

IVR22\_20010202186ZA

Auteur de l'illustration : Irwin Leullier

(c) Ministère de la culture - Inventaire général ; (c) Département de l'Aisne ; (c) AGIR-Pic  
reproduction soumise à autorisation du titulaire des droits d'exploitation