

Hauts-de-France, Nord
La Chapelle-d'Armentières
65 Rue Léon-Beauchamp

Tissage Watrelot, puis Tissage E. et G. Watrelot, puis Union Textile du Nord, puis usine de mécanique de précision Techniservice

Références du dossier

Numéro de dossier : IA00062826
Date de l'enquête initiale : 1989
Date(s) de rédaction : 1990, 2023
Cadre de l'étude : patrimoine industriel Armentières
Degré d'étude : recensé

Désignation

Dénomination : tissage, usine de mécanique de précision
Appellation : Union Textile du Nord, UTN, Techniservice
Parties constituantes non étudiées : cheminée d'usine, cour, conciergerie, atelier de fabrication, enclos

Compléments de localisation

Milieu d'implantation : en ville
Réseau hydrographique : Rivière des Layes
Références cadastrales : 1936, A4, 1105 à 1119 ; 1983, A4, 693 à 697 ; 2016, A4, 693 à 697

Historique

Le tissage Watrelot apparaît au cadastre en 1936. L'édifice est endommagé lors de la Seconde Guerre mondiale et des indemnités sont versées, en 1946, aux noms d'E. et G. Watrelot. En 1988, le tissage appartient au groupe Union Textile du Nord. En 2020, le site est occupé par l'usine de mécanique de précision Techniservice.

Période(s) principale(s) : 2e quart 20e siècle (?)

Description

L'usine est desservie par une voie particulière. Tous les bâtiments sont en brique. La conciergerie est un édifice d'un étage couvert d'un toit à longs pans à croupe. Les ateliers de fabrication, en rez-de-chaussée, sont couverts de shed et de shed à croupe.

Éléments descriptifs

Matériau(x) du gros-oeuvre, mise en oeuvre et revêtement : brique
Matériau(x) de couverture : tuile flamande mécanique, verre en couverture
Étage(s) ou vaisseau(x) : 1 étage carré
Couvrements : charpente en bois apparente ; charpente métallique apparente
Type(s) de couverture : shed, croupe ; toit à longs pans
Énergies : énergie thermique : produite sur place ; énergie électrique : achetée

Statut, intérêt et protection

Cette étude menée en 1988 a fait l'objet d'une mise à jour par le service de l'Inventaire en 2023.

Statut de la propriété : propriété privée (?)

Références documentaires

Documents d'archive

- AD Nord. Série W ; W93357/3300. E. et G. Wattlelot (sic). Dossier de dommages de guerre.
AD Nord. Série W ; W93357/3300. E. et G. Wattlelot (sic). Dossier de dommages de guerre.
AD Nord : W93357/3300

Liens web

- Dossier d'origine numérisé. : <http://www2.culture.gouv.fr/documentation/memoire/HTML/IVR31/IA00062826/INDEX.HTM>

Illustrations

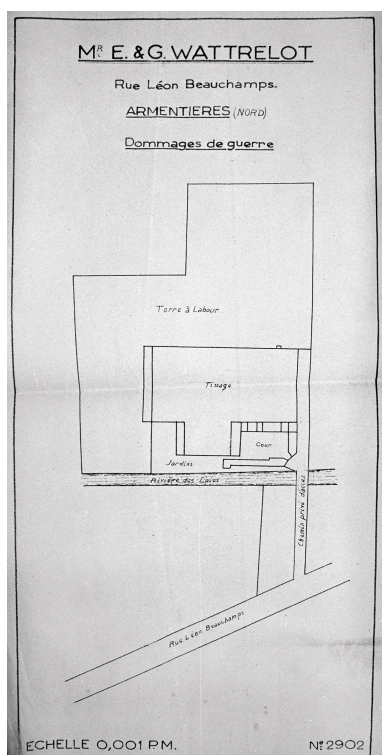

E. et G. Wattlelot (sic).
Dossier de dommages de
guerre. Plan de situation, 1945
(AD Nord ; W93357/3300).
Repro. Olivier Marlard
IVR31_19885901884X

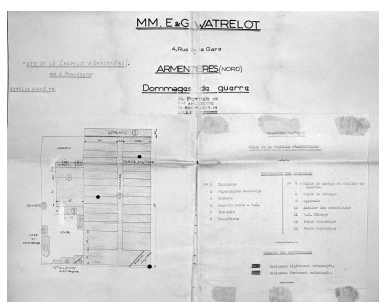

E. et G. Wattlelot (sic). Dossier de
dommages de guerre. Plan masse,
1945 (AD Nord ; W93357/3300).
Repro. Olivier Marlard
IVR31_19885901885X



Vue générale vers le sud.
Phot. Olivier Marlard
IVR31_19905901152X



Entrée, élévation ouest.
Phot. Olivier Marlard
IVR31_19905901154X



Conciergerie, élévation nord.
Phot. Olivier Marlard
IVR31_19905901155X



Atelier de fabrication depuis l'entrée.
Phot. Olivier Marlard
IVR31_19905901153X

Auteur(s) du dossier : Jean-Marc Ramette

Copyright(s) : (c) Région Hauts-de-France - Inventaire général

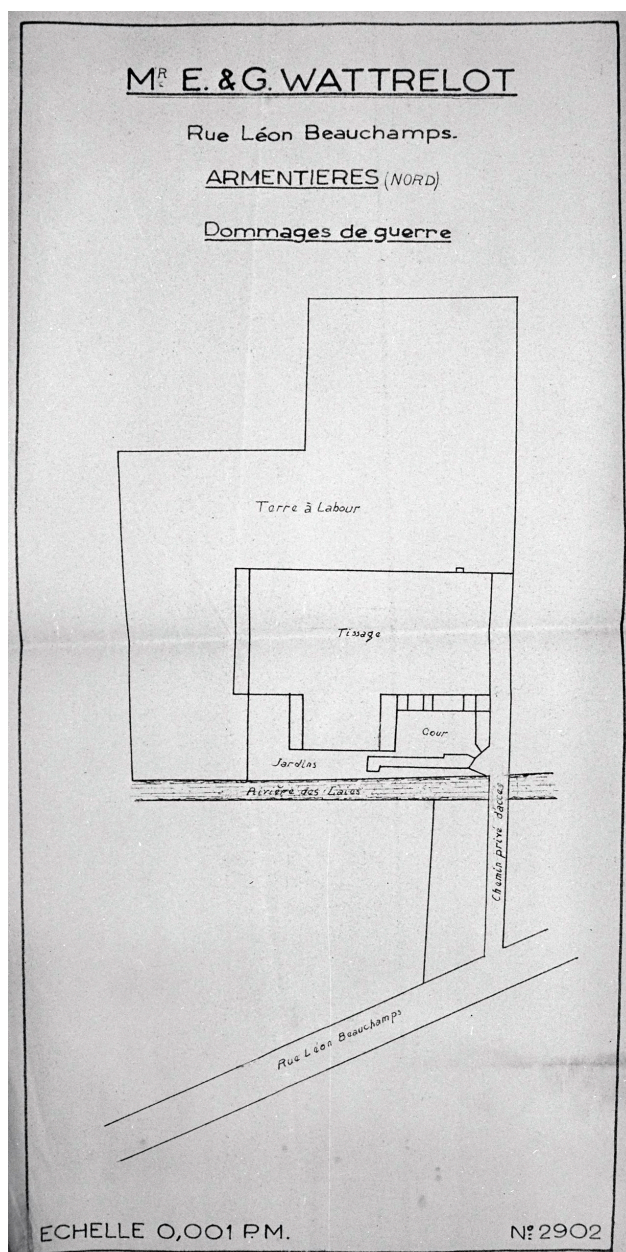

E. et G. Watrelot (sic). Dossier de dommages de guerre. Plan de situation, 1945 (AD Nord ; W93357/3300).

Référence du document reproduit :

- **AD Nord. Série W ; W93357/3300. E. et G. Watrelot (sic). Dossier de dommages de guerre.**
AD Nord. Série W ; W93357/3300. E. et G. Watrelot (sic). Dossier de dommages de guerre.
AD Nord : W93357/3300

IVR31_19885901884X

Auteur de l'illustration (reproduction) : Olivier Marlard

Date de prise de vue : 1988

(c) Région Hauts-de-France - Inventaire général ; (c) Département du Nord - Archives départementales
reproduction soumise à autorisation du titulaire des droits d'exploitation

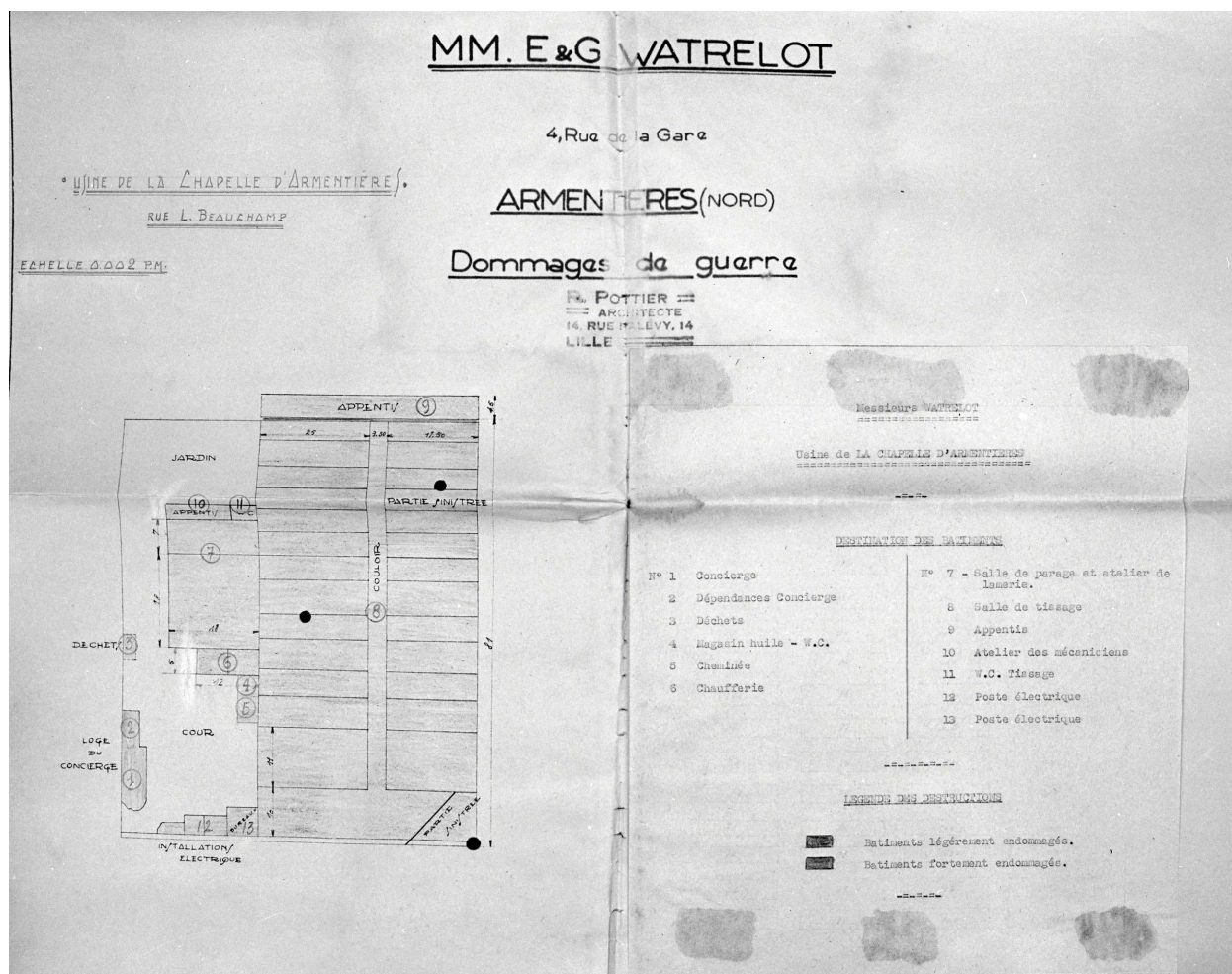

E. et G. Watrelot (sic). Dossier de dommages de guerre. Plan masse, 1945 (AD Nord ; W93357/3300).

Référence du document reproduit :

- **AD Nord. Série W ; W93357/3300. E. et G. Watrelot (sic). Dossier de dommages de guerre.**
AD Nord. Série W ; W93357/3300. E. et G. Watrelot (sic). Dossier de dommages de guerre.
AD Nord : W93357/3300

IVR31_19885901885X

Auteur de l'illustration (reproduction) : Olivier Marlard

Date de prise de vue : 1988

(c) Région Hauts-de-France - Inventaire général ; (c) Département du Nord - Archives départementales
reproduction soumise à autorisation du titulaire des droits d'exploitation



Vue générale vers le sud.

IVR31_19905901152X

Auteur de l'illustration : Olivier Marlard

Date de prise de vue : 1990

(c) Région Hauts-de-France - Inventaire général

reproduction soumise à autorisation du titulaire des droits d'exploitation



Entrée, élévation ouest.

IVR31_19905901154X

Auteur de l'illustration : Olivier Marlard

Date de prise de vue : 1990

(c) Région Hauts-de-France - Inventaire général
reproduction soumise à autorisation du titulaire des droits d'exploitation



Conciergerie, élévation nord.

IVR31_19905901155X

Auteur de l'illustration : Olivier Marlard

Date de prise de vue : 1990

(c) Région Hauts-de-France - Inventaire général

reproduction soumise à autorisation du titulaire des droits d'exploitation



Atelier de fabrication depuis l'entrée.

IVR31_19905901153X

Auteur de l'illustration : Olivier Marlard

Date de prise de vue : 1990

(c) Région Hauts-de-France - Inventaire général

reproduction soumise à autorisation du titulaire des droits d'exploitation