

Hauts-de-France, Oise
Beauvais
cathédrale Saint-Pierre

Serrure à broche

Références du dossier

Numéro de dossier : IM60000689
Date de l'enquête initiale : 1996
Date(s) de rédaction : 1996, 2014
Cadre de l'étude : mobilier et objets religieux la cathédrale de Beauvais
Degré d'étude : étudié
Référence du dossier Monument Historique : PM60000094

Désignation

Dénomination : serrure
Précision sur la dénomination : serrure à broche

Compléments de localisation

Milieu d'implantation : en ville
Emplacement dans l'édifice : à la porte de la salle capitulaire

Historique

Cette serrure date de la fin du 15e ou du début du 16e siècle. Elle figure sous le numéro 331 de l'inventaire de 1931 de l'abbé Tesson. A l'époque l'arcature trilobée était encore entière, elle était aussi surmontée d'un petit clocheton.
Période(s) principale(s) : limite 15e siècle 16e siècle

Description

Serrure en fer forgé et à rotation limitée, dont le coffre est taillé dans le bois de la porte et fixé par quatre vis. Le palastre est orné d'une arcature trilobée à moitié cassée, fixée sur la face antérieure de la serrure, reперсé à l'entrée de la clef.

Éléments descriptifs

Catégorie(s) technique(s) : ferronnerie

Matériaux : fer forgé

Mesures :

Dimensions totales : h = 14 ; la = 28 ; pr = 4.

Représentations :

Un arc trilobé en accolade se trouve sur le palastre, sur la face antérieure de la serrure.

État de conservation

Une partie du décor a disparu.

Statut, intérêt et protection

Intérêt de l'œuvre : à signaler

Protections : classé au titre immeuble, 1840

Statut de la propriété : propriété publique

Références documentaires

Bibliographie

- TESSON, Lucien (abbé). **Inventaire des objets d'art et antiquités de la cathédrale de Beauvais.** [s. l.] : [s.n.], 1931.
p. 51 (n° 331)

Illustrations

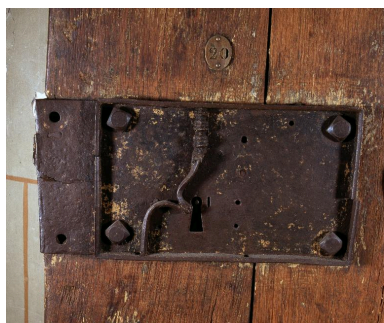

Vue de face.
Phot. Laurent Jumel
IVR22_19966003825XA

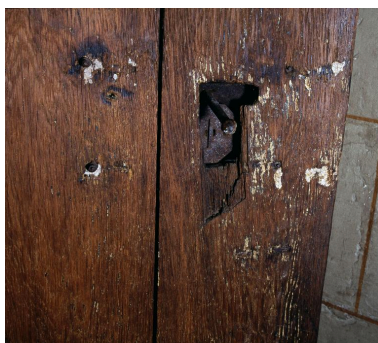

Vue du revers.
Phot. Laurent Jumel
IVR22_19966003826XA

Dossiers liés

Oeuvre(s) contenue(s) :

Oeuvre(s) en rapport :

Le mobilier de la cathédrale Saint-Pierre de Beauvais (IM60000772) Hauts-de-France, Oise, Beauvais

Auteur(s) du dossier : Aline Magnien, Léa Vernier

Copyright(s) : (c) Région Hauts-de-France - Inventaire général

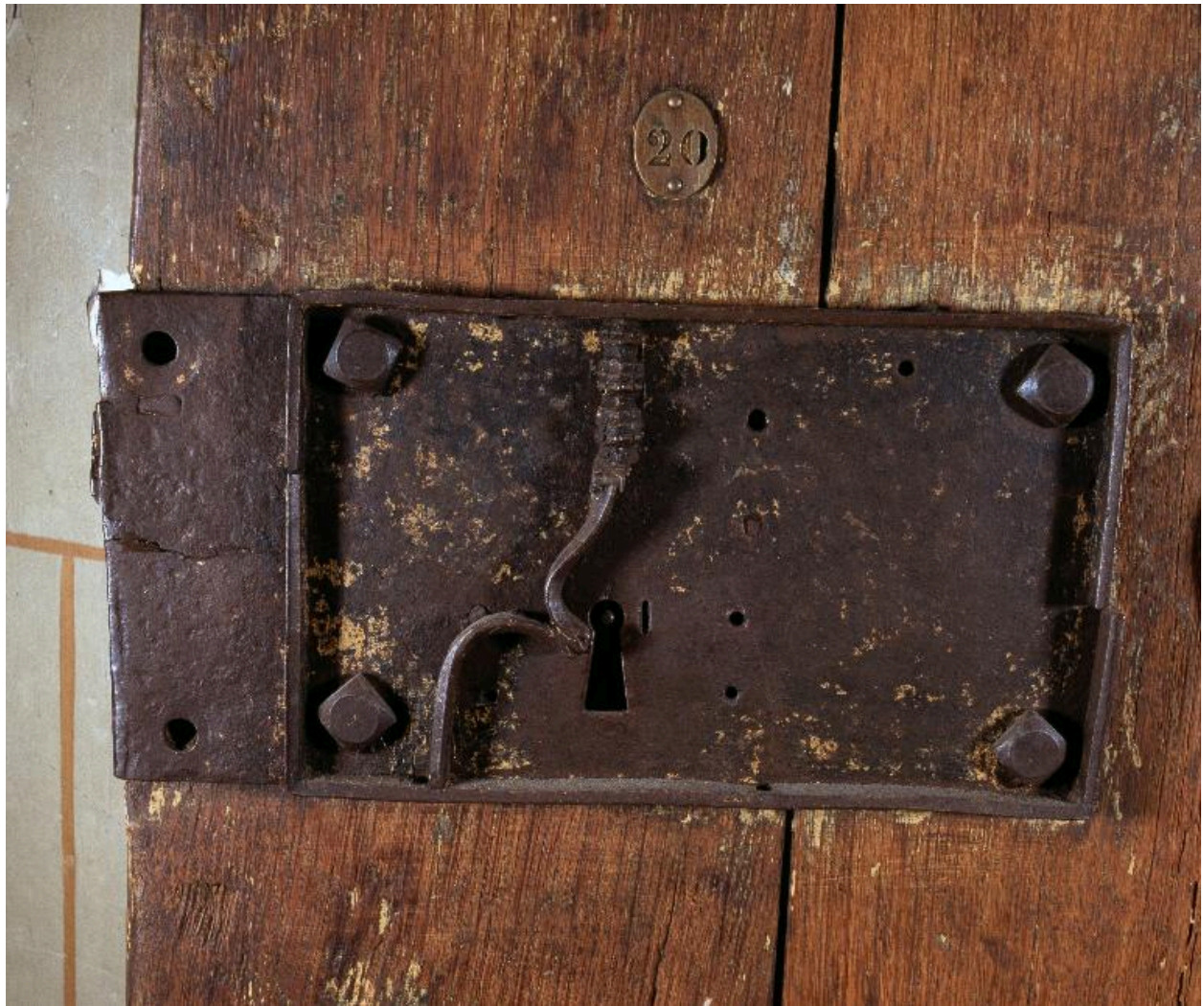

Vue de face.

IVR22_19966003825XA

Auteur de l'illustration : Laurent Jumel

(c) Ministère de la culture - Inventaire général ; (c) AGIR-Pic
reproduction soumise à autorisation du titulaire des droits d'exploitation



Vue du revers.

IVR22_19966003826XA

Auteur de l'illustration : Laurent Jumel

(c) Ministère de la culture - Inventaire général ; (c) AGIR-Pic
reproduction soumise à autorisation du titulaire des droits d'exploitation