

Hauts-de-France, Oise
Babœuf
rue de l' Eglise

Cimetière de Babœuf

Références du dossier

Numéro de dossier : IA00049320

Date de l'enquête initiale : 1986

Date(s) de rédaction : 2009

Cadre de l'étude : inventaire topographique canton de Noyon, patrimoine funéraire

Degré d'étude : étudié

Désignation

Dénomination : cimetière

Compléments de localisation

Milieu d'implantation : en village

Références cadastrales : 1982, B2, 255

Historique

Le cimetière conserve un portail de la 1ère moitié du 16e siècle.

Période(s) principale(s) : 1ère moitié 16e siècle

Description

Éléments descriptifs

Matériau(x) du gros-oeuvre, mise en oeuvre et revêtement : calcaire ; moyen appareil

Statut, intérêt et protection

Intérêt de l'œuvre : à signaler

Éléments remarquables : portail

Statut de la propriété : propriété de la commune

Illustrations

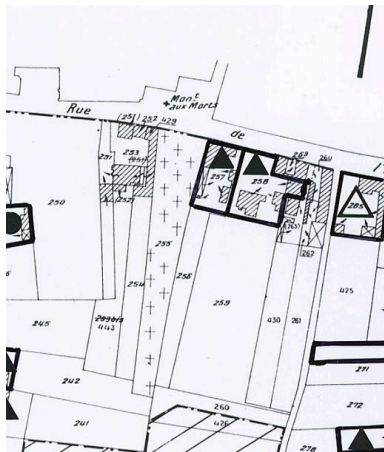

Plan de situation. Extrait du plan cadastral de 1982, section B2 255.

Repro. Monnehay-Vulliet Marie-Laure
IVR22_20096000534NUCA



Vue du cimetière, vers 1908
(Comité arch. de Noyon, t XXI).

Phot. Jean-Michel Périn
IVR22_19846000178XB



Portail.

Phot. Jean-Michel Perrin
IVR22_19846001014X

Dossiers liés

Dossiers de synthèse :

Le canton de Noyon : le territoire de la commune de Babœuf (IA60000319) Hauts-de-France, Oise, Babœuf

Oeuvre(s) contenue(s) :

Auteur(s) du dossier : Michel Hérold, Alain Nafilyan

Copyright(s) : (c) Région Hauts-de-France - Inventaire général ; (c) AGIR-Pic

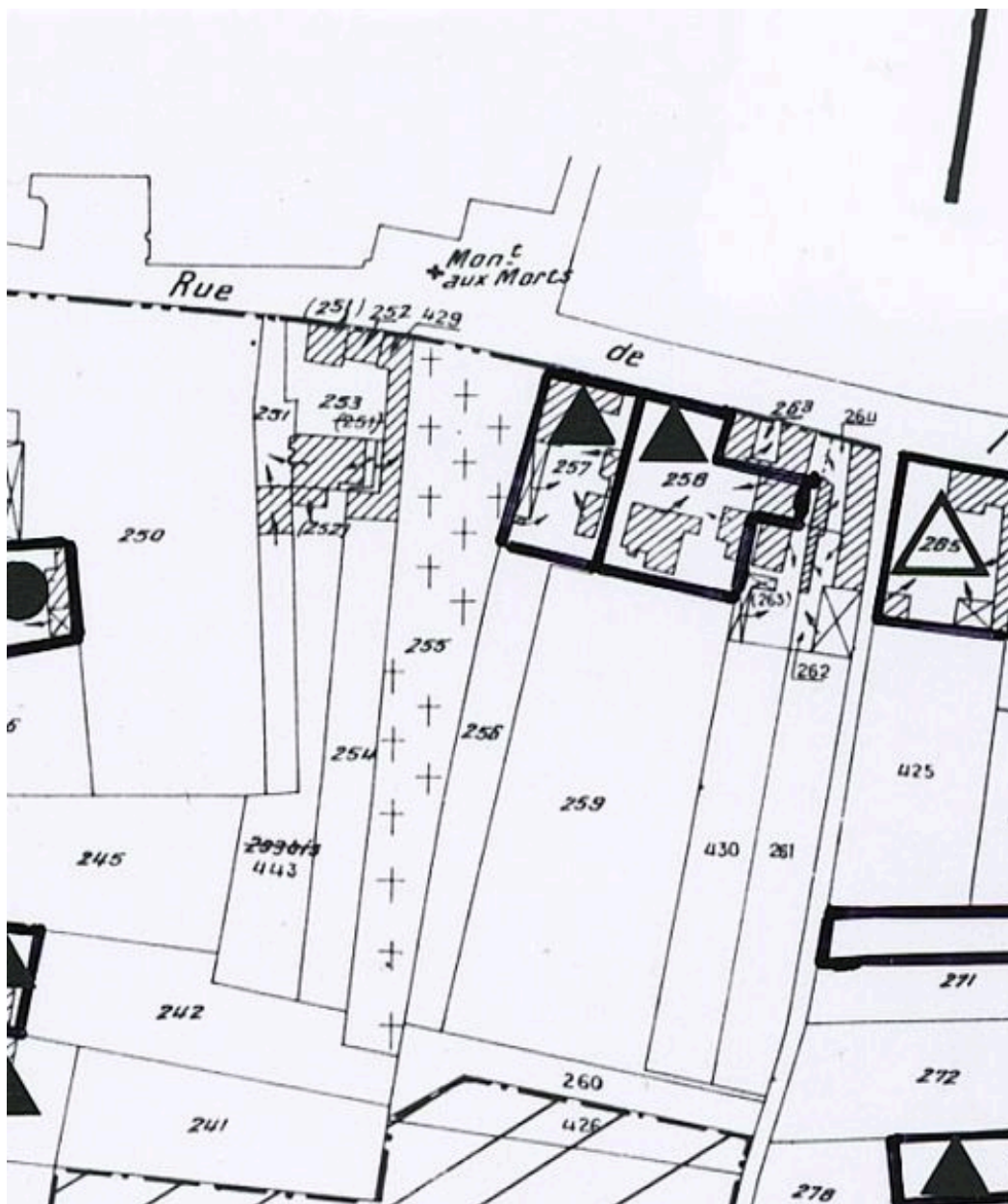

Plan de situation. Extrait du plan cadastral de 1982, section B2 255.

IVR22_20096000534NUCA

Auteur de l'illustration (reproduction) : Monnehay-Vulliet Marie-Laure

Technique de relevé : reprise de fond ;

(c) Région Hauts-de-France - Inventaire général

reproduction soumise à autorisation du titulaire des droits d'exploitation

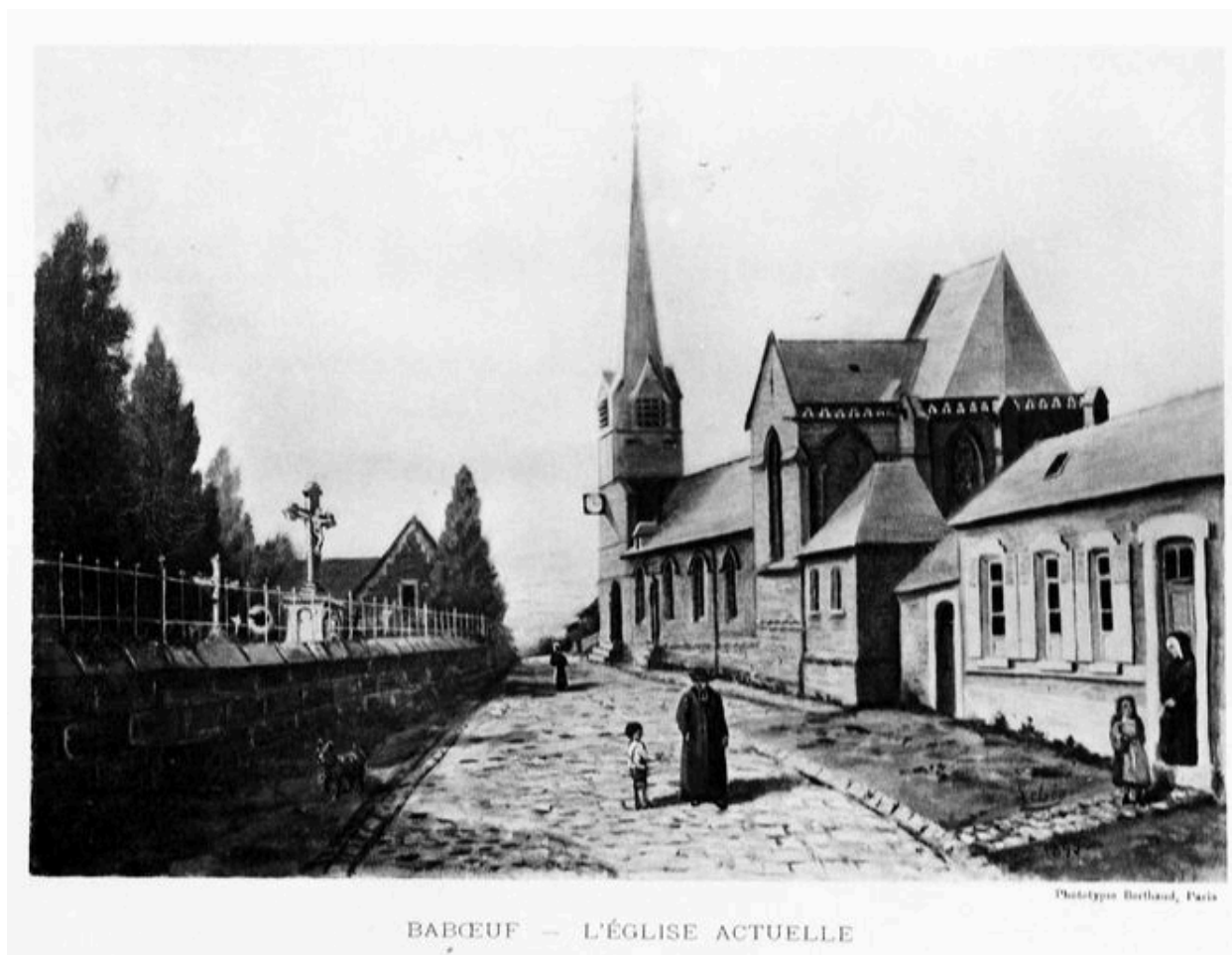

Vue du cimetière, vers 1908 (Comité arch. de Noyon, t XXI).

Référence du document reproduit :

- Comité arch. de Noyon, t XXI. Phototypie Berthaud, Paris [1908].

IVR22_19846000178XB

Auteur de l'illustration : Jean-Michel Périn

(c) Région Hauts-de-France - Inventaire général

reproduction soumise à autorisation du titulaire des droits d'exploitation



Portail.

IVR22_19846001014X

Auteur de l'illustration : Jean-Michel Perrin

(c) Région Hauts-de-France - Inventaire général

reproduction soumise à autorisation du titulaire des droits d'exploitation