

Hauts-de-France, Somme
Pont-de-Metz
27 rue de la Cateuse, rue de l' Eglise

Projet d'école primaire de garçons et mairie à Pont-de-Metz

Références du dossier

Numéro de dossier : IA80003460
Date de l'enquête initiale : 2004
Date(s) de rédaction : 2004
Cadre de l'étude : inventaire topographique Amiens métropole
Degré d'étude : étudié

Désignation

Dénomination : école primaire, mairie
Genre du destinataire : de garçons

Compléments de localisation

Milieu d'implantation : en village
Références cadastrales : 1812, B, 55

Historique

Les sources conservées aux archives départementales (série O) indiquent que la commune projette de construire un bâtiment à usage d'école et de maison commune. Les plans, dessinés en 1830 par l'architecte Limozin (doc. 1 à 4), figurent un bâtiment en rez-de-chaussée de 8 m de large sur 5,50 m de profondeur, éclairé par une fenêtre de part et d'autre de la porte, couronnée par un petit fronton ; il comprend une salle unique de 5 m sur 7,65 m, à éclairage bilatéral. Une porte ouvre, au nord, sur le cimetière.

En 1833, un second emplacement est choisi, « sur le bout du rideau du jardin du presbytère » (doc. 5). L'architecte Limozin propose un autre projet (doc. 6 à 8) ; le bâtiment en rez-de-chaussée de 10 m de large et 5,68 m de profondeur, est éclairé par deux fenêtres de part et d'autre de la porte centrée ; il comprend une salle de classe à éclairage bilatéral de 7 m sur 5 m, donnant accès à une petite pièce destinée aux archives de la mairie et des lieux d'aisance. Une porte ouvre au nord, sur le jardin du presbytère, donnant accès aux lieux d'aisance par l'extérieur. Comme le montre la coupe (doc. 4), les seaux à incendie doivent être entreposés dans le grenier.

Période(s) principale(s) : 2e quart 19e siècle
Dates : 1830 (daté par source), 1833 (daté par source)
Auteur(s) de l'oeuvre : Limozin (architecte, attribution par source)

Description

Éléments descriptifs

Typologies et état de conservation

État de conservation : oeuvre non réalisée

Statut, intérêt et protection

Statut de la propriété : propriété publique

Présentation

Ces projets non réalisés de 1830 et 1832, la commune fait finalement l'acquisition d'une maison dans le village en 1834, sont remarquables à plusieurs titres.

En premier lieu, ils sont l'oeuvre de l'architecte amiénois Limozin ; ils constituent ensuite un des premiers exemples identifiés de l'aire d'étude.

Exemplaires des édifices contemporains de l'aire d'étude par la typologie, on peut en effet les comparer aux réalisations de Longpré-lès-Amiens (vers 1830), de Saveuse (1832) ou de Glisy Blangy-Tronville (Marest, 1825).

Si le choix d'un emplacement sur les terrains du presbytère est observé dans plusieurs cas (Longpré-lès-Amiens), celui d'un emplacement empiétant sur le cimetière est tout à fait inhabituel. On en trouve cependant un autre exemple contemporain à [Flixecourt](#).

Références documentaires

Documents d'archive

- AD Somme. Série O ; 99 O 3061. **Pont-de-Metz. Administration communale (avant 1870).**

Documents figurés

- **Plan et élévation d'un bâtiment que la commune de Pont-de-Metz se propose de faire construire pour servir d'école aux garçons en même temps que de maison commune, sur un terrain lui appartenant près de l'église (1er projet)**, dessin, par Limozin architecte, 1830 (AD Somme ; 99 O 3061).
- **Elévation du pignon et coupe-entrave du bâtiment à usage d'école et de maison commune, à construire au Pont-de-Metz, au lieu-dit la Carrière, près l'église de cette commune (1er projet)**, dessin, par Limozin architecte, 1830 (AD Somme ; 99 O 3061).
- **Plan géométrique de la propriété presbytérale de la commune de Pont-de-Metz**, dessin, [1833] (AD Somme ; 99 O 3061).
- **Plan et élévation d'un bâtiment à usage d'école de garçons et de maison commune (2e projet)**, dessin, par Limozin architecte, 1833 (AD Somme ; 99 O 3061).
- **Profil ou coupe du bâtiment à usage d'école de garçons et de maison commune (2e projet)**, dessin, par Limozin architecte, 1833 (AD Somme ; 99 O 3061).

Illustrations



Bâtiment à usage d'école aux garçons et de maison commune : élévation (1er projet), Limozin architecte, 1830 (AD Somme ; 99 O 3061)
Phot. Isabelle Barbedor
IVR22_20048010621NUCA

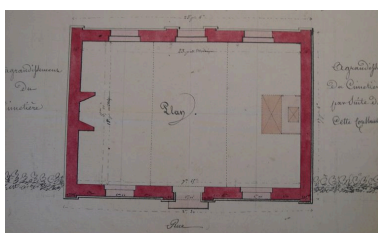

Bâtiment à usage d'école aux garçons et de maison commune : plan (1er projet), Limozin architecte, 1830 (AD Somme ; 99 O 3061)
Phot. Isabelle Barbedor
IVR22_20048010622NUCA



Élévation du pignon du bâtiment à usage d'école et de maison commune (1er projet), Limozin architecte, 1830 (AD Somme ; 99 O 3061)
Phot. Isabelle Barbedor
IVR22_20048010623NUCA

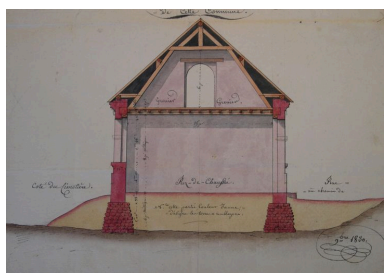

Coupe du bâtiment à usage d'école et de maison commune (1er projet), Limozin architecte, 1830 (AD Somme ; 99 O 3061)
Phot. Isabelle Barbedor
IVR22_20048010624NUCA

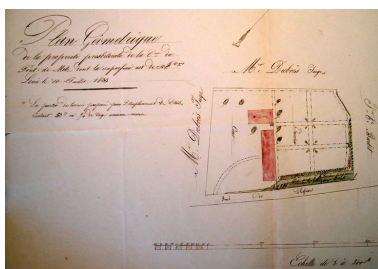

Plan géométrique de la propriété presbytérale de la commune de Pont-de-Metz, [1833] (AD Somme ; 99 O 3061).
Phot. Isabelle Barbedor
IVR22_20048010617NUCA



Élévation d'un bâtiment à usage d'école (2e projet), Limozin architecte, 1833 (AD Somme ; 99 O 3061).
Phot. Isabelle Barbedor
IVR22_20048010618NUCA

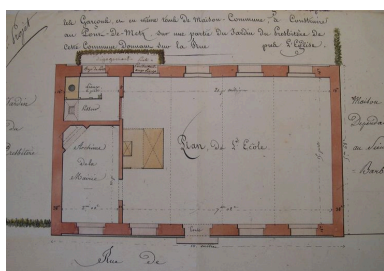

Plan d'un bâtiment à usage d'école (2e projet), Limozin architecte, 1833 (AD Somme ; 99 O 3061).
Phot. Isabelle Barbedor
IVR22_20048010619NUCA



Profil ou coupe du bâtiment à usage d'école de garçons et de maison commune (2e projet), Limozin architecte, 1833 (AD Somme ; 99 O 3061)
Phot. Isabelle Barbedor
IVR22_20048010620NUCA

Dossiers liés

Dossiers de synthèse :

L'architecture de l'enseignement des communes d'Amiens métropole (IA80002326)

Oeuvre(s) contenue(s) :

Oeuvre(s) en rapport :

Le village de Pont-de-Metz (IA80002433) Hauts-de-France, Somme, Pont-de-Metz

Presbytère de Pont-de-Metz et anciens logements des institutrices (IA80003449) Hauts-de-France, Somme, Pont-de-Metz, 27 à 31 rue de la Cateuse

Cimetière de Pont-de-Metz (IA80003010) Hauts-de-France, Somme, Pont-de-Metz, rue de l' Eglise

Auteur(s) du dossier : Isabelle Barbedor

Copyright(s) : (c) Région Hauts-de-France - Inventaire général



Bâtiment à usage d'école aux garçons et de maison commune : élévation (1er projet), Limozin architecte, 1830 (AD Somme ; 99 O 3061)

IVR22_20048010621NUCA

Auteur de l'illustration : Isabelle Barbedor

(c) Région Hauts-de-France - Inventaire général

reproduction soumise à autorisation du titulaire des droits d'exploitation

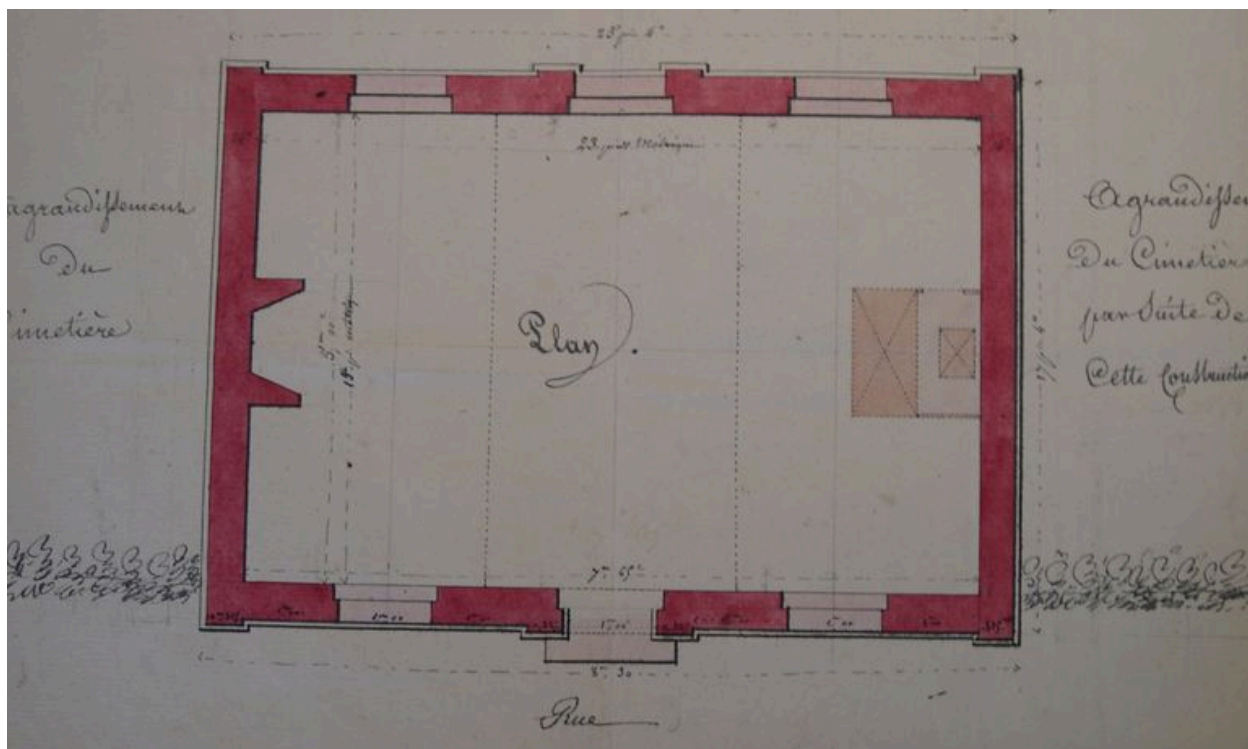

Bâtiment à usage d'école aux garçons et de maison commune : plan (1er projet), Limozin architecte, 1830 (AD Somme ; 99 O 3061)

IVR22_20048010622NUCA

Auteur de l'illustration : Isabelle Barbedor

(c) Région Hauts-de-France - Inventaire général

reproduction soumise à autorisation du titulaire des droits d'exploitation



Élévation du pignon du bâtiment à usage d'école et de maison commune (1er projet), Limozin architecte, 1830 (AD Somme ; 99 O 3061)

IVR22_20048010623NUCA

Auteur de l'illustration : Isabelle Barbedor

(c) Région Hauts-de-France - Inventaire général

reproduction soumise à autorisation du titulaire des droits d'exploitation

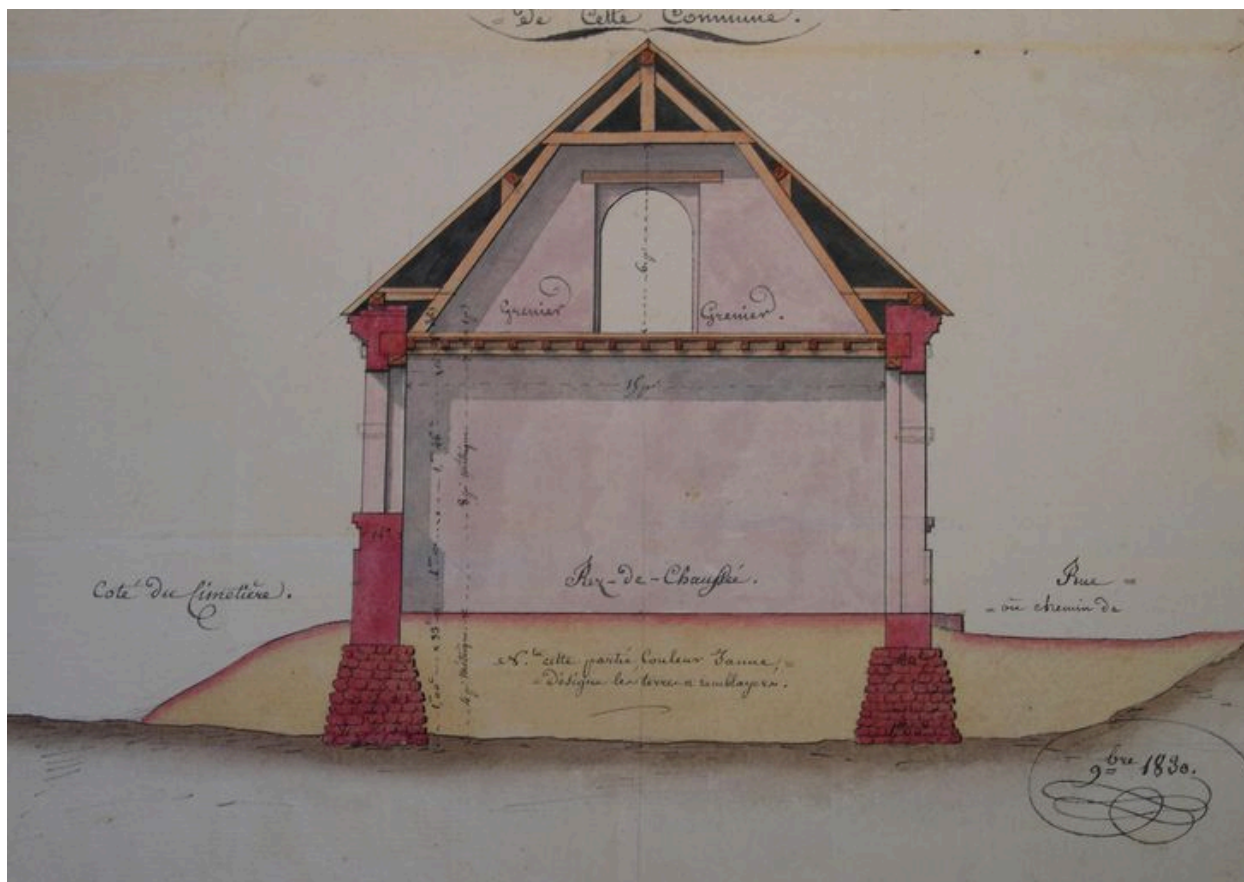

Coupe du bâtiment à usage d'école et de maison commune (1er projet), Limozin architecte, 1830 (AD Somme ; 99 O 3061)

IVR22_20048010624NUCA

Auteur de l'illustration : Isabelle Barbedor

(c) Région Hauts-de-France - Inventaire général

reproduction soumise à autorisation du titulaire des droits d'exploitation

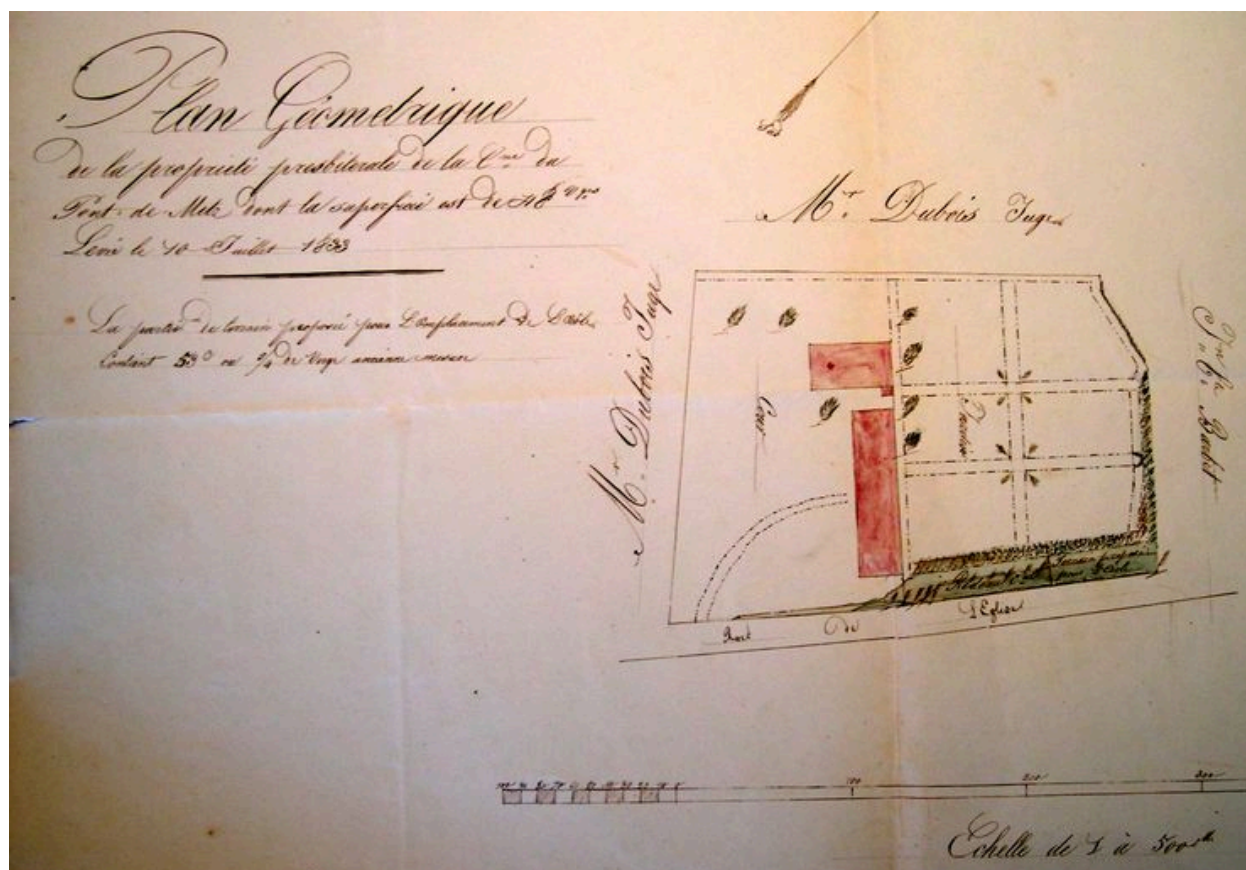

Plan géométrique de la propriété presbytérale de la commune de Pont-de-Metz, [1833] (AD Somme ; 99 O 3061).

IVR22_20048010617NUCA

Auteur de l'illustration : Isabelle Barbedor

(c) Région Hauts-de-France - Inventaire général

reproduction soumise à autorisation du titulaire des droits d'exploitation



Élévation d'un bâtiment à usage d'école (2e projet), Limozin architecte, 1833 (AD Somme ; 99 O 3061).

IVR22_20048010618NUCA

Auteur de l'illustration : Isabelle Barbedor

(c) Région Hauts-de-France - Inventaire général

reproduction soumise à autorisation du titulaire des droits d'exploitation

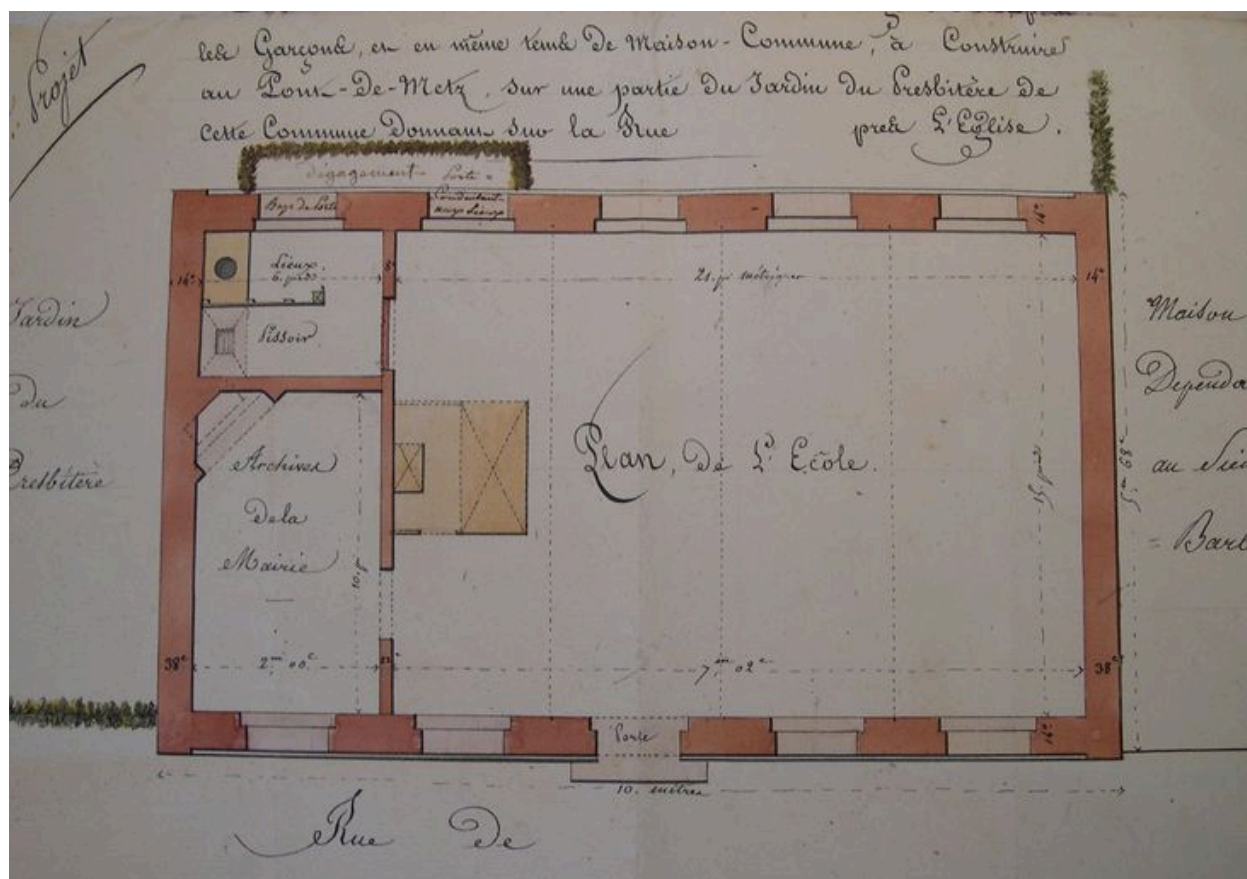

Plan d'un bâtiment à usage d'école (2e projet), Limozin architecte, 1833 (AD Somme ; 99 O 3061).

IVR22_20048010619NUCA

Auteur de l'illustration : Isabelle Barbedor

(c) Région Hauts-de-France - Inventaire général

reproduction soumise à autorisation du titulaire des droits d'exploitation

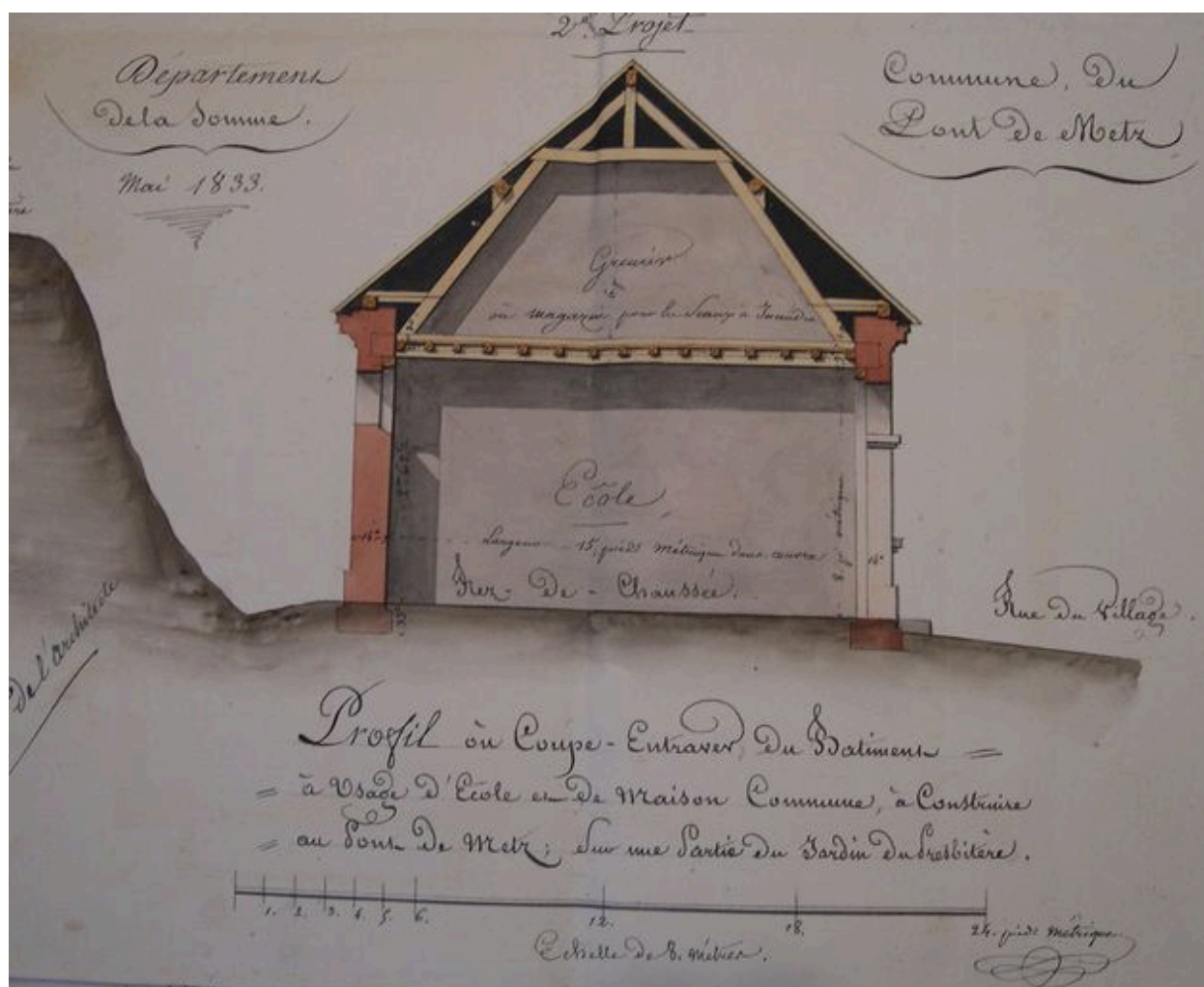

Profil ou coupe du bâtiment à usage d'école de garçons et de maison commune (2e projet), Limozin architecte, 1833 (AD Somme ; 99 O 3061)

IVR22_20048010620NUCA

Auteur de l'illustration : Isabelle Barbedor

(c) Région Hauts-de-France - Inventaire général

reproduction soumise à autorisation du titulaire des droits d'exploitation