

Hauts-de-France, Somme
Amiens
23 mail Albert-Ier, ancien boulevard du Mail

Ancienne maison de rapport, actuel hôtel de Région

Références du dossier

Numéro de dossier : IA80004473
Date de l'enquête initiale : 2011
Date(s) de rédaction : 2011
Cadre de l'étude : inventaire topographique Amiens métropole
Degré d'étude : étudié

Désignation

Dénomination : maison
Parties constituantes non étudiées : jardin, puits

Compléments de localisation

Milieu d'implantation : en ville
Références cadastrales : 1852. J5 96, 97

Historique

Les recensements de population de 1841 et de 1856 indiquent que la maison est habitée par François Victor Pinchon, rentier.

Au milieu du 19^e siècle (état de sections) elle appartient à l'entrepreneur Pascal Boulenger, qui la fait modifier en 1888. Le cadastre de 1851 figure un logis de plan en L, une petite cour en cœur de parcelle, équipée d'un puits, et un petit jardin en fond de parcelle. Cette maison de rapport, qui sera habitée par l'industriel L. Bréhon (1932), est acquise par M. Lebel, vers 1903. Elle est réunie à l'hôtel voisin (21) par une société d'assurances qui y installe ses bureaux, après la seconde guerre mondiale. Une extension est construite au nord, en 1974, sur l'emprise de l'ancien jardin par l'entrepreneur amiénois Jean Charpentier.

Période(s) principale(s) : 2^e quart 19^e siècle
Période(s) secondaire(s) : 4^e quart 19^e siècle, 3^e quart 20^e siècle
Dates : 1972 (daté par source)
Auteur(s) de l'oeuvre : Jean Charpentier (entrepreneur, attribution par source)
Personne(s) liée(s) à l'histoire de l'oeuvre : Pascal Boulenger (commanditaire, attribution par source)

Description

L'édifice, implanté à l'alignement de la voie, est construit en briques masquées par un enduit d'imitation et couvert d'ardoises. Il compte deux étages carrés et un étage de comble sur un rez-de-chaussée surélevé et présente une façade sur rue à 3 travées. Une logette a été ajoutée à une baie du premier étage. L'accès depuis la rue s'effectue par une porte latérale, dans l'axe de l'aile en retour d'équerre et de la cage d'escalier. Distribution intérieure à deux pièces à feu.

L'édifice communique avec l'ancien hôtel mitoyen. Une extension en rez-de-chaussée a été construite à l'arrière (brique et ossature béton).

Éléments descriptifs

Matériau(x) du gros-oeuvre, mise en oeuvre et revêtement : brique enduit d'imitation
Matériau(x) de couverture : ardoise
Étage(s) ou vaisseau(x) : sous-sol, rez-de-chaussée surélevé, 2 étages carrés, étage de comble

Typologies et état de conservation

Typologies : type amiénoise (porte dans l'axe de l'aile en retour d'équerre et de la cage d'escalier) à deux étages carrés

Statut, intérêt et protection

La maison construite vers 1840 a fait l'objet d'une rénovation en façade (enduit d'imitation) et adjonction d'une logette, vers 1885. Des lambris d'origine sont conservés dans une ancienne chambre. Elle illustre la typologie des "amiénoises" dans une variante à deux étages carrés, qui caractérise les maisons bourgeoises du milieu du 19^e siècle, à Amiens.

Statut de la propriété : propriété publique

Références documentaires

Documents d'archive

- AD Somme. Série M ; 6 M. Amiens. **Recensement de population.** 1841, 1856.
- AC Amiens. Série 30. **Permis de construire. 304/635. 21-23 mail Albert-Ier.**
- AD Somme. Série P ; 3 P 21/158. **Amiens. Etat des sections.** Section n°5. Quartier de la Préfecture.

Illustrations



Vue de situation, ancienne maison, à droite de l'image.
Phot. Thierry Lefébure
IVR22_20128000224NUCA

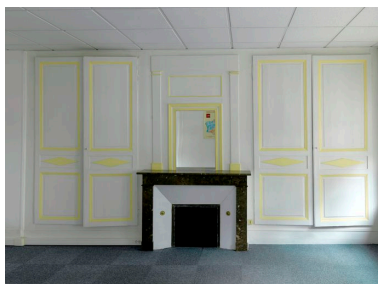

Boiseries et cheminée de l'ancienne chambre (sur rue) du deuxième étage.
Phot. Thierry Lefébure
IVR22_20128000803NUCA



Vue intérieure de la logette du premier étage.
Phot. Thierry Lefébure
IVR22_20128000792NUCA

Dossiers liés

Est partie constituante de : Hôtel de Région (IA80004467) Hauts-de-France, Somme, Amiens, mail Albert-Ier, rue de la République, ancien boulevard du Mail

Oeuvre(s) contenue(s) :

Oeuvre(s) en rapport :

Mail Albert-Ier (ancien boulevard du Mail) (IA80002874) Hauts-de-France, Somme, Amiens, mail Albert-Ier, ancien boulevard du Mail

Ancien hôtel Boutray puis Alexis Rofidal, actuel hôtel de Région (IA80004472) Hauts-de-France, Somme, Amiens, 21 mail Albert-Ier, 15 ancien boulevard du Mail

Auteur(s) du dossier : Isabelle Barbedor

Copyright(s) : (c) Région Hauts-de-France - Inventaire général



Vue de situation, ancienne maison, à droite de l'image.

IVR22_20128000224NUCA

Auteur de l'illustration : Thierry Lefébure

(c) Région Hauts-de-France - Inventaire général

reproduction soumise à autorisation du titulaire des droits d'exploitation



Boiseries et cheminée de l'ancienne chambre (sur rue) du deuxième étage.

IVR22_20128000803NUCA

Auteur de l'illustration : Thierry Lefébure

(c) Région Hauts-de-France - Inventaire général

reproduction soumise à autorisation du titulaire des droits d'exploitation



Vue intérieure de la logette du premier étage.

IVR22_20128000792NUCA

Auteur de l'illustration : Thierry Lefebure

(c) Région Hauts-de-France - Inventaire général

reproduction soumise à autorisation du titulaire des droits d'exploitation