

Hauts-de-France, Nord  
Dunkerque  
Chapelle Notre-Dame des Dunes, place de la Petite Chapelle

## **ex-voto : maison**

### **Références du dossier**

Numéro de dossier : IM59000619  
Date de l'enquête initiale : 1992  
Date(s) de rédaction : 1992  
Cadre de l'étude : inventaire topographique Dunkerque centre  
Degré d'étude : étudié

### **Désignation**

Dénomination : ex-voto  
Titres : maison

### **Compléments de localisation**

Milieu d'implantation : en ville  
Emplacement dans l'édifice : vitrine 2 (au grand bateau) de l'abside

### **Historique**

Période(s) principale(s) : 19e siècle (?)

### **Description**

Mince plaque d'argent non poinçonné.

### **Éléments descriptifs**

Catégorie(s) technique(s) : orfèvrerie

Matériaux : argent (en un seul élément) : découpé, ciselé au trait

Mesures :

Dimensions de l'ex-voto : l = 7,8 ; la = 7.

Représentations :

Maison de ville du type de celles qui existaient à Dunkerque depuis la deuxième moitié du 18e siècle, avec sous-sol, 2 étages carrés, un étage de comble ; rendu des matériaux et de la perspective. maison (architecture urbaine)

### **État de conservation**

Petit manque.

## Statut, intérêt et protection

Intérêt de l'œuvre : à signaler

Protections : inscrit au titre objet, 1982/09/16

Statut de la propriété : propriété de la commune

## Liens web

- <http://patrimoine.nordpasdecals.fr/documents/IM59000619.PDF> : <http://patrimoine.nordpasdecals.fr/documents/IM59000619.PDF>

## Illustrations

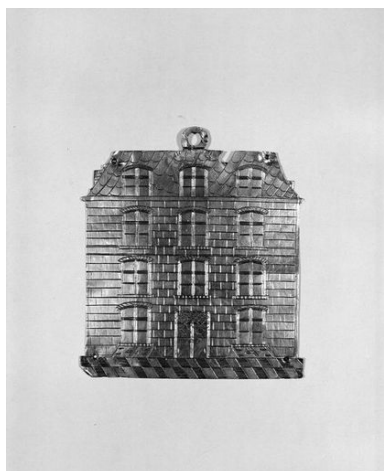

Avers.

Phot. Philippe Dapvril

IVR31\_19925902068X

## Dossiers liés

**Oeuvre(s) contenue(s) :**

**Oeuvre(s) en rapport :**

Le mobilier de la chapelle Notre-Dame des Dunes (liste supplémentaire) (IM59000633) Nord-Pas-de-Calais, Nord, Dunkerque, Chapelle Notre-Dame des Dunes, place de la Petite Chapelle

Auteur(s) du dossier : Anita Oger-Leurent, Pierre-Yves Corbel

Copyright(s) : (c) Région Hauts-de-France - Inventaire général

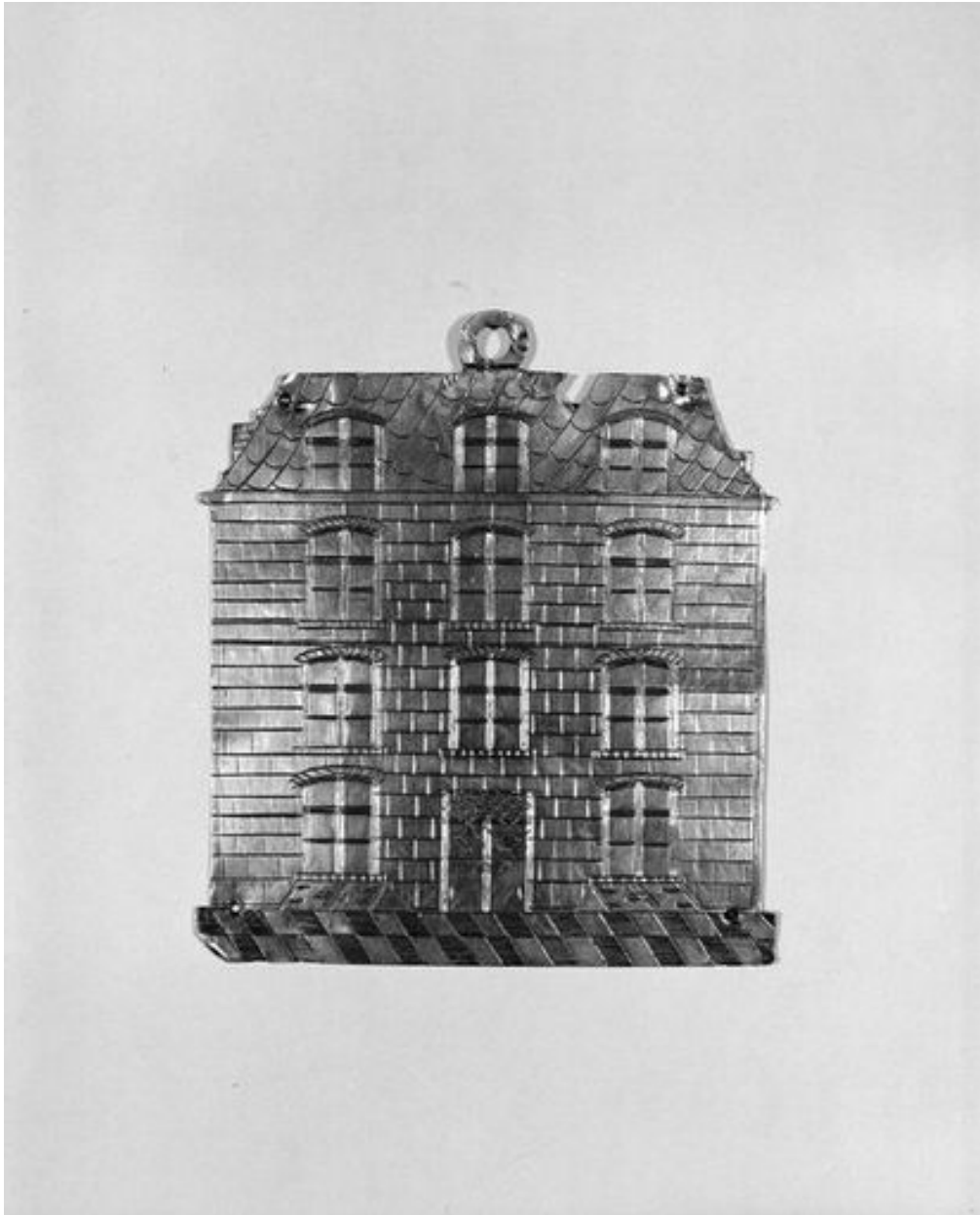

Avers.

IVR31\_19925902068X

Auteur de l'illustration : Philippe Dapvril

Date de prise de vue : 1992

(c) Région Hauts-de-France - Inventaire général

reproduction soumise à autorisation du titulaire des droits d'exploitation