

Hauts-de-France, Nord
Bergues
Église Saint-Martin, Contour de l'Église

Croix d'autel

Références du dossier

Numéro de dossier : IM59000664
Date de l'enquête initiale : 1996
Date(s) de rédaction : 1996
Cadre de l'étude : inventaire topographique canton de Bergues
Degré d'étude : étudié
Référence du dossier Monument Historique : PM59001717

Désignation

Dénomination : croix d'autel

Compléments de localisation

Milieu d'implantation : en ville

Historique

Croix d'autel exécutée vraisemblablement au tournant des XVII^e et XVIII^e siècles.
Période(s) principale(s) : limite 17e siècle 18e siècle

Description

La base qui repose sur six pieds a la forme d'un demi-octogone. La croix et son socle sont en bois plaqué d'ébène et d'écaille de tortue. La figure du Christ est en buis. Les éléments fixés à l'extrémité des bras de la croix sont en argent et leur décor est ajouré.

Éléments descriptifs

Catégorie(s) technique(s) : ébénisterie, sculpture, orfèvrerie
Éléments structurels, forme, fonctionnement : pied, 6

Matériaux : bois (structure) ; ébène (décor) : mouluré, placage ; écaille (décor) : placage ; buis taillé, décor en ronde bosse ; argent (garniture) : repoussé, ciselé au trait, ciselé au mat, ajouré

Représentations :

Christ en croix
ornementation ; à rinceaux, à enroulements

Inscriptions & marques : poinçon de maître((non identifié))

Précisions et transcriptions :

poinçon de maître : lettre M couronnée avec une étoile au-dessous.

État de conservation

manque

L'un des pieds a été sommairement remplacé. Un des éléments décoratifs fixés à l'extrémité des bras de la croix manque et les deux autres sont détachés.

Statut, intérêt et protection

Intérêt de l'œuvre : à signaler

Protections : classé au titre objet, 1998/09/14

PM59001717 : classé au titre objet le 14/09/1998.

Statut de la propriété : propriété publique

Liens web

- Base Palissy. Dossier mobilier. PM59001717. Bergues (Nord). Église Saint-Martin. Croix d'autel. [consulté le 10/02/2023] : <https://www.pop.culture.gouv.fr/notice/palissy/PM59001717>
- Dossier d'origine numérisé. [consulté le 25/07/2023] : <https://www.pop.culture.gouv.fr/notice/palissy/IM59000664>

Illustrations

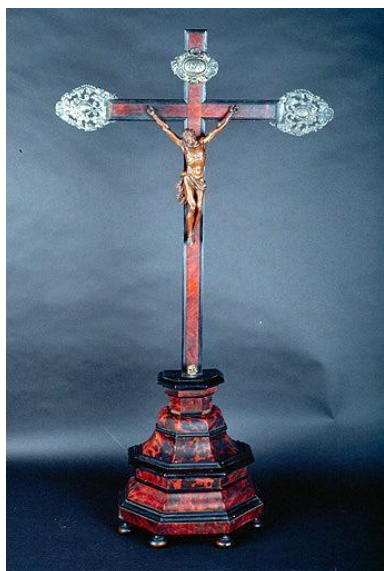

Croix d'autel : vue générale.
Phot. Pierre Thibaut
IVR31_19965900681ZA



Croix d'autel : élément décoratif en argent destiné à être fixé à chacune des extrémités des bras de la croix.
Phot. Pierre Thibaut
IVR31_19965901183X



Croix d'autel : élément décoratif en argent destiné à être fixé à chacune des extrémités des bras de la croix, détail du poinçon.
Phot. Pierre Thibaut
IVR31_19965901182X

Dossiers liés

Oeuvre(s) contenue(s) :

Oeuvre(s) en rapport :

Église paroissiale Saint-Martin (IA59002576) Nord-Pas-de-Calais, Nord, Bergues, contour de l'Église

Auteur(s) du dossier : Pierre-Louis Laget

Copyright(s) : (c) Région Hauts-de-France - Inventaire général

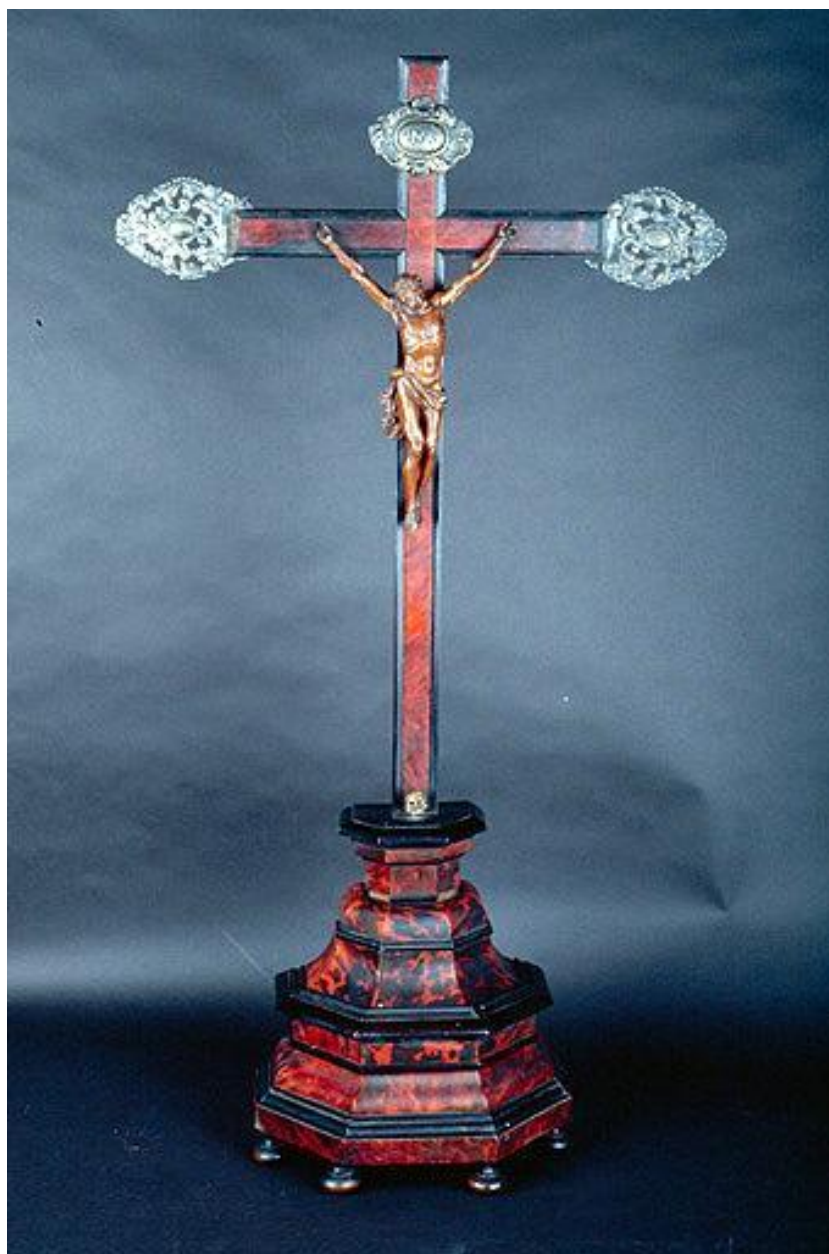

Croix d'autel : vue générale.

IVR31_19965900681ZA

Auteur de l'illustration : Pierre Thibaut

Date de prise de vue : 1996

(c) Région Hauts-de-France - Inventaire général

reproduction soumise à autorisation du titulaire des droits d'exploitation



Croix d'autel : élément décoratif en argent destiné à être fixé à chacune des extrémités des bras de la croix.

IVR31_19965901183X

Auteur de l'illustration : Pierre Thibaut

Date de prise de vue : 1996

(c) Région Hauts-de-France - Inventaire général

reproduction soumise à autorisation du titulaire des droits d'exploitation



Croix d'autel : élément décoratif en argent destiné à être fixé à chacune des extrémités des bras de la croix, détail du poinçon.

IVR31_19965901182X

Auteur de l'illustration : Pierre Thibaut

Date de prise de vue : 1996

(c) Région Hauts-de-France - Inventaire général

reproduction soumise à autorisation du titulaire des droits d'exploitation