

Hauts-de-France, Oise  
Beauvais  
cathédrale Saint-Pierre

## Chasuble (n° 8)

### Références du dossier

Numéro de dossier : IM60000577  
Date de l'enquête initiale : 1996  
Date(s) de rédaction : 1996, 2014  
Cadre de l'étude : mobilier et objets religieux la cathédrale de Beauvais  
Degré d'étude : étudié

### Désignation

Dénomination : chasuble

### Compléments de localisation

Milieu d'implantation : en ville  
Emplacement dans l'édifice : dans le trésor

### Historique

La chasuble est probablement datable du 19e siècle.  
Période(s) principale(s) : 19e siècle (?)

### Description

Le fond de la chasuble est en soie jaune rebroché ou lampassé, les broderies sont en fils d'or et de soie rouge et verte, la passementerie mécanique. La doublure est en satin vert.

### Éléments descriptifs

Catégorie(s) technique(s) : tissu, passementerie, broderie

Matériaux : soie (jaune) : lampas damassé ; soie polychrome, brodé ; fil métal broché, brodé, tissé ; coton satin

Mesures :

Dimensions totales : h = 118 ; la = 69.

Représentations :

La chasuble présente un décor de feuilles et de fleurs sur le fond, ainsi que sur la colonne du devant et sur la croix du dos. Au centre des bras transversaux de la croix, un triangle rayonnant est figuré, encadré par des feuilles d'acanthé formant un médaillon circulaire.

### État de conservation

De nombreux fils d'or ont été arrachés.

## Statut, intérêt et protection

Statut de la propriété : propriété publique

## Illustrations



Vue du devant.  
Phot. Laurent Jumel  
IVR22\_19956001039XA

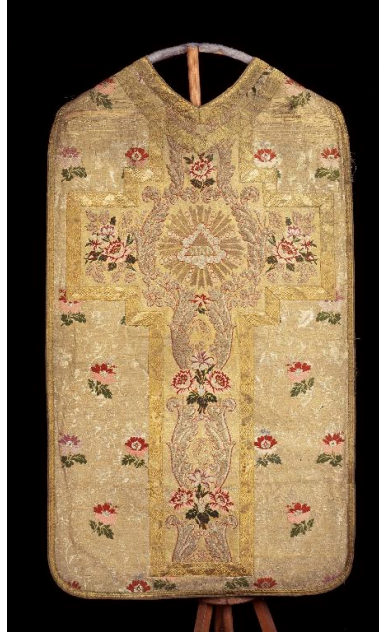

Vue du dos.  
Phot. Laurent Jumel  
IVR22\_19956001041XA

## Dossiers liés

**Oeuvre(s) contenue(s) :**

**Oeuvre(s) en rapport :**

Le mobilier de la cathédrale Saint-Pierre de Beauvais (IM60000772) Hauts-de-France, Oise, Beauvais

Auteur(s) du dossier : Nicolas Dejardin, Aline Magnien, Léa Vernier

Copyright(s) : (c) Région Hauts-de-France - Inventaire général



Vue du devant.

IVR22\_19956001039XA

Auteur de l'illustration : Laurent Jumel

(c) Ministère de la culture - Inventaire général ; (c) AGIR-Pic  
reproduction soumise à autorisation du titulaire des droits d'exploitation



Vue du dos.

IVR22\_19956001041XA

Auteur de l'illustration : Laurent Jumel

(c) Ministère de la culture - Inventaire général ; (c) AGIR-Pic  
reproduction soumise à autorisation du titulaire des droits d'exploitation