

Hauts-de-France, Aisne  
Tergnier  
Quessy-cité

## Ancienne école maternelle de la cité-jardin de la Compagnie des Chemins de fer du Nord (détruite)

### Références du dossier

Numéro de dossier : IA02010935

Date de l'enquête initiale : 2017

Date(s) de rédaction : 2022

Cadre de l'étude : enquête thématique régionale La première Reconstruction, patrimoine de la Reconstruction , patrimoine industriel

Degré d'étude : repéré

### Désignation

Dénomination : école maternelle

Parties constituantes non étudiées : cour

### Compléments de localisation

anciennement commune de Quessy

Milieu d'implantation :

Références cadastrales :

### Historique

La première école maternelle de la cité-jardin est construite sur les plans de l'architecte Ernest Bertrand (*L'Architecture*, 1924). La photographie illustrant l'article montre un édifice de plan en H composé de deux salles de classes reliées par un vaste préau vitré. La vue aérienne (IGN) de 1931 montre qu'elle est implantée au nord et dans l'axe des cours des écoles de la cité.

Détruite lors des bombardements de 1944. Elle est reconstruite à son emplacement actuel, vers 1957, dans le cadre du nouvel urbanisme de la cité de cheminots de la SNCF.

Période(s) principale(s) : 1er quart 20e siècle

Auteur(s) de l'oeuvre : Ernest Bertrand (architecte de l'entreprise, attribution par source)

Personne(s) liée(s) à l'histoire de l'oeuvre : Compagnie des chemins de fer du Nord (commanditaire, attribution par source)

### Description

#### Éléments descriptifs

#### Typologies et état de conservation

État de conservation : détruit

### Références documentaires

#### Documents d'archive

- COIGNAT, Raymond. "Les cités-jardins de la Compagnie du Nord". *L'Architecture*, mai 1924, p. 49-57.

- DAUTRY, M. "Les cités-jardins du Chemin de fer du Nord". Communication faite à la société de médecine publique et de génie sanitaire. Séance du 22 mars 1923. *Revue d'hygiène*, Paris : Masson & Cie éditeurs.

## Illustrations

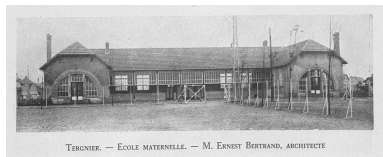

L'école maternelle de la  
cité de Tergnier. Extrait  
de L'Architecture, 1924.  
Phot. Isabelle Barbedor  
IVR32\_20210205185NUCA

## Dossiers liés

Est partie constituante de : Ancienne cité jardin de la Compagnie des chemins de fer du Nord, dite cité de Quessy ou cité de Tergnier (IA02010652) Hauts-de-France, Aisne, Tergnier, Quessy, La Cité

### Dossiers de synthèse :

Les équipements publics de la reconstruction après la première guerre mondiale (IA99000029)

### Oeuvre(s) contenue(s) :

Auteur(s) du dossier : Isabelle Barbedor

Copyright(s) : (c) Région Hauts-de-France - Inventaire général

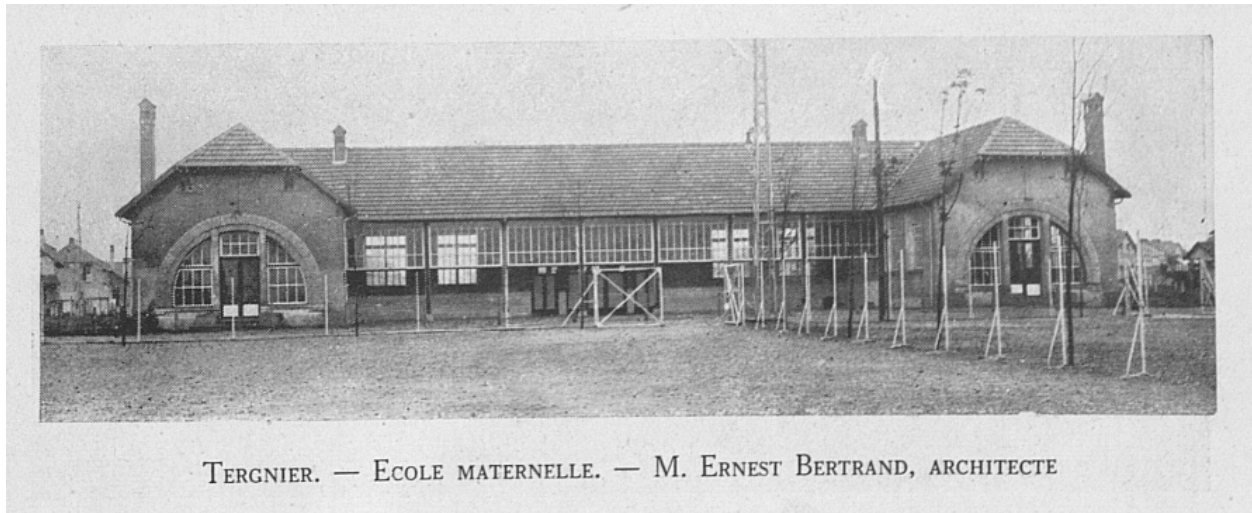

L'école maternelle de la cité de Tergnier. Extrait de L'Architecture, 1924.

IVR32\_20210205185NUCA

Auteur de l'illustration : Isabelle Barbedor

(c) Région Hauts-de-France - Inventaire général

reproduction soumise à autorisation du titulaire des droits d'exploitation