

Hauts-de-France, Somme  
Beauval  
28 rue Charles-Cagny

## Maison bourgeoise

### Références du dossier

Numéro de dossier : IA80010157  
Date de l'enquête initiale : 2013  
Date(s) de rédaction : 2013  
Cadre de l'étude : opération ponctuelle Beauval  
Degré d'étude : étudié

### Désignation

Dénomination : maison

### Compléments de localisation

Milieu d'implantation : en ville  
Références cadastrales : 1989, AB, 68

### Historique

Au début du 19<sup>e</sup> siècle, les parcelles 352 et 353 des sections I1 et A2 du plan napoléonien levé en 1811, sont occupées par deux constructions, dont la principale est implantée longitudinalement en front de rue, et l'autre forme retour vers l'arrière. Ces dispositions ont été modifiées à une date ultérieure, non documentée. Suivant l'analyse architecturale et les éléments de décor, la construction actuelle daterait du dernier quart du 19<sup>e</sup> siècle. La composition architecturale avec travée centrale montée en tourelle, le pignon de façade travaillé en redents avec un jeu de briques silico-calcaires, ainsi que l'emploi d'un décor de céramique vernissée vert et jaune, identique à la [maison située au 8 rue de Créqui](#), sont autant d'éléments qui conduisent à attribuer la conception de cette demeure à l'architecte Anatole Bienaimé.

Période(s) principale(s) : 4<sup>e</sup> quart 19<sup>e</sup> siècle ()

Auteur(s) de l'oeuvre : Anatole Bienaimé (architecte, attribution par analyse stylistique, ?)

### Description

La propriété est située sur la place, au milieu du village, pratiquement face à la perspective de la [rue de l'Eglise](#). Elle est fermée sur la rue par un muret de brique interrompu au centre par une haute grille en fer forgé. La maison d'habitation est implantée en milieu de parcelle, entre cour et jardin. Elle est construite en brique avec chaînage d'angle interrompu en pierre de taille. L'élévation sur cour est à quatre travées, à rez-de-chaussée surélevé, avec sous-sol, un étage carré et comble à surcroît. La travée centrale, qui abrite l'entrée forme un avant-corps, monté en tourelle, avec sa propre couverture en pavillon retroussé. Elle possède un balcon semi circulaire à l'étage. La partie gauche de l'élévation, éclairée à chaque niveau d'une large baie cintrée, forme un pignon de façade à redents. Comme pour la travée centrale, la fenêtre d'étage possède un balcon rectangulaire soutenu par deux consoles de pierre moulurée. Les linteaux de fenêtres sont ornés de briques vernissées colorées vert et jaune pâle. A droite, l'élévation est couronnée d'une frise d'iris de style Art Nouveau. La façade postérieure est beaucoup plus sobre mais reprend la même composition de part et d'autre de la travée centrale, couronnée d'une fenêtre pendante à fronton cintré débordant. Chaque niveau d'élévation est matérialisé par un bandeau mouluré. Partiellement masquée du côté cour, la toiture apparaît ici complètement. Elle est en ardoise, à longs pans et croupes.

### Éléments descriptifs

Matériau(x) du gros-oeuvre, mise en oeuvre et revêtement : brique

Matériau(x) de couverture : ardoise

Étage(s) ou vaisseau(x) : 1 étage carré, comble à surcroît, rez-de-chaussée surélevé, sous-sol

Élévations extérieures : élévation à travées

Type(s) de couverture : toit à longs pans, croupe ; toit en pavillon

## Typologies et état de conservation

Typologies : maison bourgeoise

## Décor

Techniques : céramique

Représentations : iris

Précision sur les représentations :

Une frise d'iris, de style Art Nouveau, court au sommet de l'élévation sur cour.

## Références documentaires

### Documents d'archive

- AD Somme. Série P ; 3 P 71/12. **Beauval, matrice des propriétés bâties** (1883-1891).

### Documents figurés

- **Beauval. Plan cadastral, section II et A2**, par Gambart, géomètre du cadastre. 1/1250e. 18 juillet 1811 (AD Somme ; 3 P 1177).

## Liens web

- Plan cadastral de la commune de Beauval, dit plan napoléonien. Sections II et A2. 1811 (AD Somme ; 3 P 1177) : <http://archives.somme.fr/ark:/58483/a0112614125682vndUX>

## Illustrations



Détail du plan cadastral de la commune de Beauval, dit plan napoléonien. Sections II et A2. 1811 (AD Somme ; 3 P 1177)

Phot. Archives départementales de la Somme  
IVR22\_20148005084NUCA



Vue d'ensemble.

Phot. Thierry Lefébure  
IVR22\_20138000087NUC2A

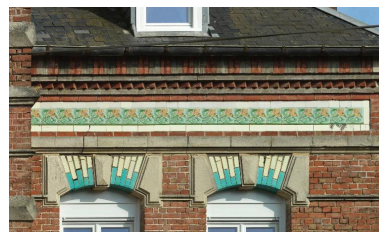

Détail de la frise à motifs floraux en carreaux vernissés au sommet de la façade sur cour.

Phot. Thierry Lefébure  
IVR22\_20138000088NUC2A



Façade postérieure sur  
cour, vue d'ensemble.  
Phot. Bertrand Fournier  
IVR22\_20138015648NUC2A

## **Dossiers liés**

**Oeuvre(s) contenue(s) :**

**Oeuvre(s) en rapport :**

Le village de Beauval (IA80009620) Hauts-de-France, Somme, Beauval

Maison bourgeoise (IA80010147) Hauts-de-France, Somme, Beauval, 8 rue de Créqui, ancienne rue de Haut

Auteur(s) du dossier : Bertrand Fournier

Copyright(s) : (c) Région Hauts-de-France - Inventaire général



Détail du plan cadastral de la commune de Beauval, dit plan napoléonien. Sections II et A2. 1811 (AD Somme ; 3 P 1177)

IVR22\_20148005084NUCA

Auteur de l'illustration : Archives départementales de la Somme

(c) Département de la Somme

reproduction soumise à autorisation du titulaire des droits d'exploitation



Vue d'ensemble.

IVR22\_20138000087NUC2A

Auteur de l'illustration : Thierry Lefébure

(c) Région Hauts-de-France - Inventaire général

reproduction soumise à autorisation du titulaire des droits d'exploitation



Détail de la frise à motifs floraux en carreaux vernissés au sommet de la façade sur cour.

IVR22\_20138000088NUC2A

Auteur de l'illustration : Thierry Lefébure

(c) Région Hauts-de-France - Inventaire général

reproduction soumise à autorisation du titulaire des droits d'exploitation



Façade postérieure sur cour, vue d'ensemble.

IVR22\_20138015648NUC2A

Auteur de l'illustration : Bertrand Fournier

(c) Région Hauts-de-France - Inventaire général

reproduction soumise à autorisation du titulaire des droits d'exploitation