

Hauts-de-France, Somme
Péronne
Le Quinconce
place du Jeu de Paume

Hôpital et hospice de Péronne

Références du dossier

Numéro de dossier : IA80000835

Date de l'enquête initiale : 2003

Date(s) de rédaction : 2003

Cadre de l'étude : enquête thématique départementale Reconstruction de la Haute-Somme, patrimoine de la Reconstruction enquête externe, patrimoine hospitalier

Degré d'étude : repéré

Désignation

Dénomination : hôpital, hospice

Parties constituantes non étudiées : établissement administratif, maternité, édifice hospitalier, orphelinat, château d'eau, parc, jardin

Compléments de localisation

Milieu d'implantation : en ville

Réseau hydrographique :

Références cadastrales :

Historique

En décembre 1924, la ville de Péronne décide de reconstruire son hôpital, non pas rue Béranger, mais sur une propriété de 9,6 hectares que l'Hospice possède aux portes de la ville, le **Bois du Quinconce**.

Un réservoir en béton armé de 500 m³ est élevé en 1914 sur une tour en maçonnerie. L'expert Ph. Nasry est chargé d'établir l'évaluation des dommages subis pendant le conflit (mars 1923) après le bouleversement de ces installations et boisements par la guerre. Le transfert de l'hôpital justifie une dépense supérieure à l'indemnité de 4 141 935 F, nécessaire pour reconstruire l'hôpital sur son ancien site à l'identique.

La mise au concours du projet de reconstruction de l'Hôpital sur le site du Quinconce, pour un programme de 220 lits en pavillons séparés est décidée le 6 janvier 1923. Le projet de reconstruction de l'architecte Georges Jacquet (Paris) est retenu (dessins et devis de décembre 1923 à novembre 1924). Il est chiffré 5 895 315,38 F. Le projet est approuvé par le Ministère des Beaux Arts en juin 1925.

L'adjudication des travaux du gros ouvre a lieu le 6 juillet 1927. Parmi les entreprises, il faut citer : entreprise Desvignes (Cambrai) : maçonnerie, béton armé, routes, la Société Saint-Sauveur (Arras), ferronnerie d'Art. L'hôpital est inauguré le 19 octobre 1930.

L'annuaire de 1932 indique que l'hôpital a une capacité d'accueil de 50 lits.

Au cours de la 2e moitié du 20e siècle, de nombreuses altérations sont apparues affectant l'unité de cet ensemble : démolition des pavillons administration, hospice homme et hospice femmes pour faire place à une maison de retraite, faisant disparaître le jardin d'honneur. Plusieurs extensions (des services généraux et chirurgicaux notamment) ont empiété sur les cours et le potager.

Période(s) principale(s) : 2e quart 20e siècle

Dates : 1927 (daté par source)

Auteur(s) de l'oeuvre : Georges Jacquet (architecte, attribution par source)

Description

L'ensemble est composé de 9 pavillons, réunis par des galeries souterraines : administration, hospice homme, hospice femmes, médecine générale hommes, médecine générale femmes, chirurgie, maternité, services généraux, orphelinat garçons et filles. Les espaces libres comprennent un jardin d'honneur, un potager. Tous les pavillons sont munis de salles de jour et de terrasses pour les cures d'air. L'ancienne cuisine dans l'axe de la composition dispose d'une voûte en chaînette, fermée par une grande fenêtre thermale. Le pavillon de l'administration est doté d'une lucarne-fronton pour l'horloge, à rampants chantournés, et d'un beffroi à flèche. Une cheminée de 32 m inclue un château d'eau de 100 m³.

Éléments descriptifs

Matériau(x) du gros-oeuvre, mise en oeuvre et revêtement : brique ; béton armé

Matériau(x) de couverture : ardoise

Étage(s) ou vaisseau(x) : sous-sol, 1 étage carré

Couvrements : voûte en berceau

Type(s) de couverture : toit en pavillon

Typologies et état de conservation

Typologies : hôpital pavillonnaire

Décor

Techniques :

Représentations :

Statut, intérêt et protection

Statut de la propriété : propriété privée

Références documentaires

Documents d'archive

- Médiathèque de l'architecture et du patrimoine. 80/3/18. **Etat des dommages aux édifices civils et culturels.** Péronne (Hôpital 1925-1926).
- JACQUET, Georges. **Hôpital-Hospice de Péronne ; notices, plans et dessins.** Commission administrative de l'Hôpital-Hospice, [s.d.].
- JACQUET, Georges. **Hôpital-Hospice de Péronne.** *La Construction Moderne*, 13 septembre 1931, n° 50. planches 197 à 200, pp. 785 à 797.

Documents figurés

- **Hôpital-Hospice de Péronne**, tirages, Georges Jacquet (architecte), 1923 et 1924 (AD Somme ; 10 R 1033).
- **[Vue aérienne]**, carte postale, Cim éditeur, [après 1950 ?] (Musée Danicourt, Péronne).
- **[Vue aérienne]**, photographie noir et blanc, [années 1980] (AP centre hospitalier de Péronne).

Bibliographie

- INVENTAIRE GENERAL DU PATRIMOINE CULTUREL. Région PICARDIE. **Architectures de la Reconstruction dans l'Est de la Somme.** Réd. Carmen Popescu, collab. Aline Magnien ; fotogr. Jean-Claude Rime, Thierry Lefébure. Lyon : Lieux Dits, 2006 (Itinéraires du patrimoine, 297).

Illustrations

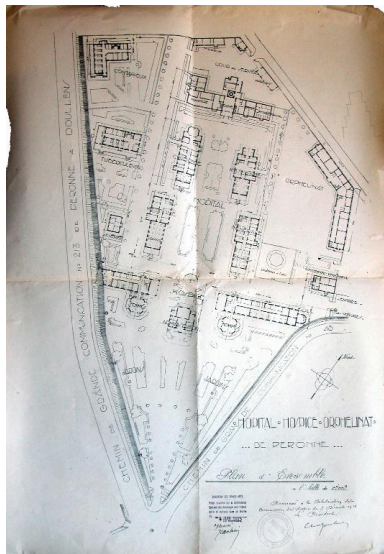

Projet de reconstruction de l'hôpital-hospice-orphelinat de Péronne, plan d'ensemble du rez-de-chaussée, Jacquet Georges (architecte), 3 décembre 1924 (AD Somme ; 10 R 1033).
Phot. Gilles-Henri Bailly (reproduction)
IVR22_20158005702NUCA

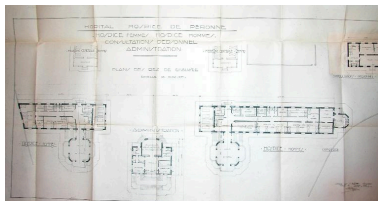

Projet de reconstruction de l'hôpital-hospice de Péronne, Hospice Femmes - Hospice Hommes : plan des rez-de-chaussées, Jacquet Georges (architecte), 3 décembre 1924 (AD Somme ; 10 R 1033).
Phot. Gilles-Henri Bailly (reproduction)
IVR22_20158005703NUCA

Projet de reconstruction de l'hôpital-hospice de Péronne, Hospice Femmes - Hospice Hommes : plan des étages, Jacquet Georges (architecte), 3 décembre 1924 (AD Somme ; 10 R 1033).
Phot. Gilles-Henri Bailly (reproduction)
IVR22_20158005704NUCA

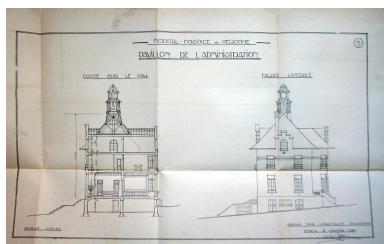

Projet de reconstruction de l'hôpital-hospice de Péronne, Pavillon de l'Administration : coupe sur le hall et façade latérale, Jacquet Georges (architecte), 2 janvier 1924 (AD Somme ; 10 R 1033).
Phot. Gilles-Henri Bailly (reproduction)
IVR22_20158005705NUCA

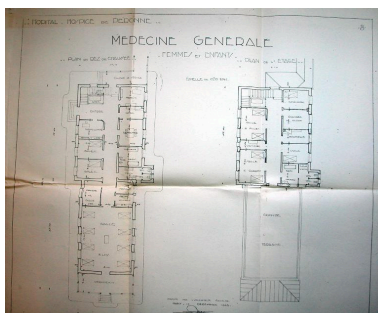

Projet de reconstruction de l'hôpital-hospice de Péronne, Médecine générale - Femmes et enfants : plan du rez-de-chaussée et de l'étage, Jacquet Georges (architecte), décembre 1923 (AD Somme ; 10 R 1033).
Phot. Gilles-Henri Bailly (reproduction)
IVR22_20158005706NUCA

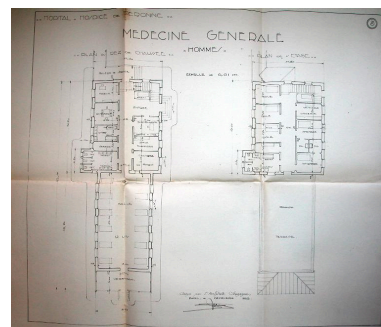

Projet de reconstruction de l'hôpital-hospice de Péronne, Médecine générale - Hommes : plan du rez-de-chaussée et de l'étage, Jacquet Georges (architecte), décembre 1923 (AD Somme ; 10 R 1033).
Phot. Gilles-Henri Bailly (reproduction)
IVR22_20158005707NUCA

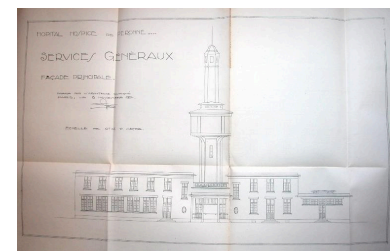
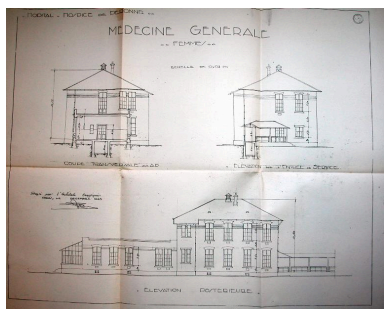

Projet de reconstruction de l'hôpital-hospice de Péronne, Services généraux : façade principale, Jacquet

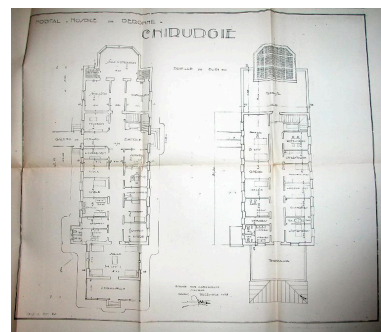

Projet de reconstruction de l'hôpital-hospice de Péronne, Médecine générale - Femmes : coupe, élévation sur entrée de service, élévation postérieure, Jacquet Georges (architecte), décembre 1923 (AD Somme ; 10 R 1033).
Phot. Gilles-Henri Bailly (reproduction)
IVR22_20158005708NUCA

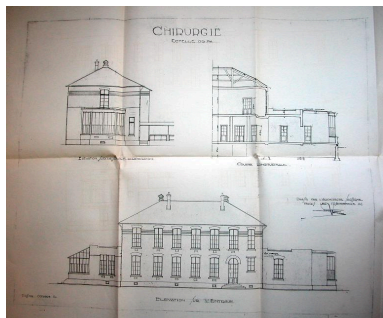

Georges (architecte), 8 novembre 1924 (AD Somme ; 10 R 1033).
Phot. Gilles-Henri Bailly (reproduction)
IVR22_20158005709NUCA

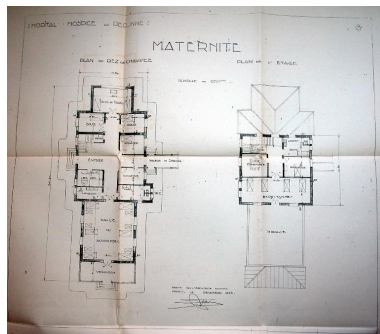

Projet de reconstruction de l'hôpital-hospice de Péronne, Pavillon de chirurgie : plan du rez-de-chaussée et de l'étage, Jacquet Georges (architecte), décembre 1923 (AD Somme ; 10 R 1033).
Phot. Gilles-Henri Bailly (reproduction)
IVR22_20158005710NUCA

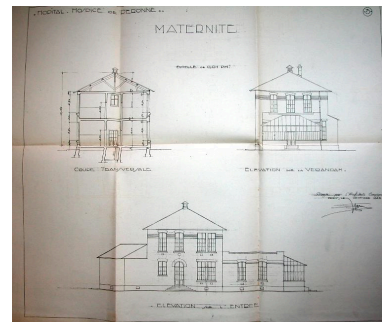

Projet de reconstruction de l'hôpital-hospice de Péronne, Pavillon de chirurgie : coupe longitudinale et élévation, Jacquet Georges (architecte), 17 septembre 1924 (AD Somme ; 10 R 1033).
Phot. Gilles-Henri Bailly (reproduction)
IVR22_20158005711NUCA

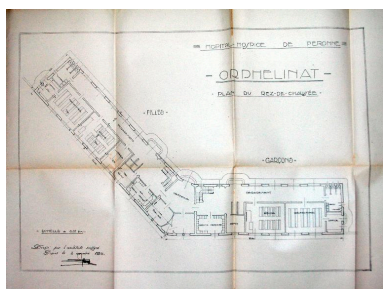

Projet de reconstruction de l'hôpital-hospice de Péronne, Pavillon de la maternité : plan du rez-de-chaussée et de l'étage, Jacquet Georges (architecte), décembre 1923 (AD Somme ; 10 R 1033).
Phot. Gilles-Henri Bailly (reproduction)
IVR22_20158005712NUCA

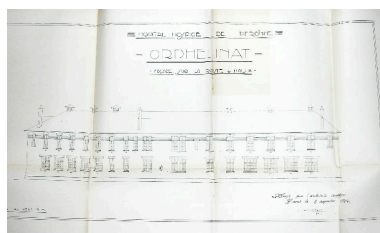

Projet de reconstruction de l'hôpital-hospice de Péronne, Pavillon de la maternité : coupe transversale et élévations, Jacquet Georges (architecte), décembre 1923 (AD Somme ; 10 R 1033).
Phot. Gilles-Henri Bailly (reproduction)
IVR22_20158005713NUCA

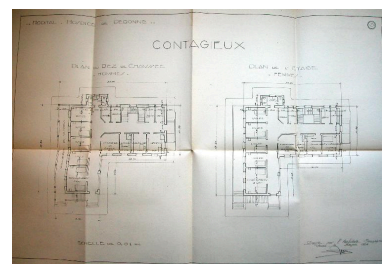

Projet de reconstruction de l'hôpital-hospice de Péronne, Orphelinat : plan du rez-de-chaussée, Jacquet Georges (architecte), 8 novembre 1924 (AD Somme ; 10 R 1033).
Phot. Gilles-Henri Bailly (reproduction)
IVR22_20158005714NUCA



Vue aérienne, après 1950 ?
(Musée Danicourt, Péronne).

Projet de reconstruction de l'hôpital-hospice de Péronne, Orphelinat : façade sur la route de la Halle, Jacquet Georges (architecte), 8 novembre 1924 (AD Somme ; 10 R 1033).
Phot. Gilles-Henri Bailly (reproduction)
IVR22_20158005715NUCA

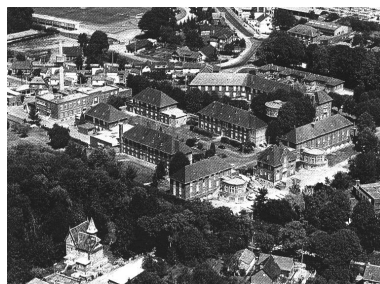

Vue aérienne, années 1980 (AP centre hospitalier de Péronne).

Projet de reconstruction de l'hôpital-hospice de Péronne, Contagieux : plan du rez-de-chaussée hommes et de l'étage femmes, Jacquet Georges (architecte), janvier 1924 (AD Somme ; 10 R 1033).
Phot. Gilles-Henri Bailly (reproduction)
IVR22_20158005716NUCA



Bâtiment des services généraux.
Phot. Gilles-Henri Bailly
IVR22_20158005727NUCA

Phot. Gilles-Henri
Bailly (reproduction)
IVR22_20158005724NUCA



Cheminée de la
chaufferie. Château d'eau.
Phot. Gilles-Henri Bailly
IVR22_20158005728NUCA

Phot. Gilles-Henri
Bailly (reproduction)
IVR22_20158005726NUCA

Dossiers liés

Dossiers de synthèse :

La Reconstruction dans l'Est de la Somme - dossier de présentation (IA80010351) Hauts-de-France, Somme, Assevillers

Les équipements publics de la reconstruction après la première guerre mondiale (IA99000029)

Oeuvre(s) contenue(s) :

Oeuvre(s) en rapport :

La ville de Péronne (IA80010682) Hauts-de-France, Somme, Péronne

Auteur(s) du dossier : Gilles-Henri Bailly, Stéphanie Caulliez, Philippe Laurent

Copyright(s) : (c) Région Hauts-de-France - Inventaire général

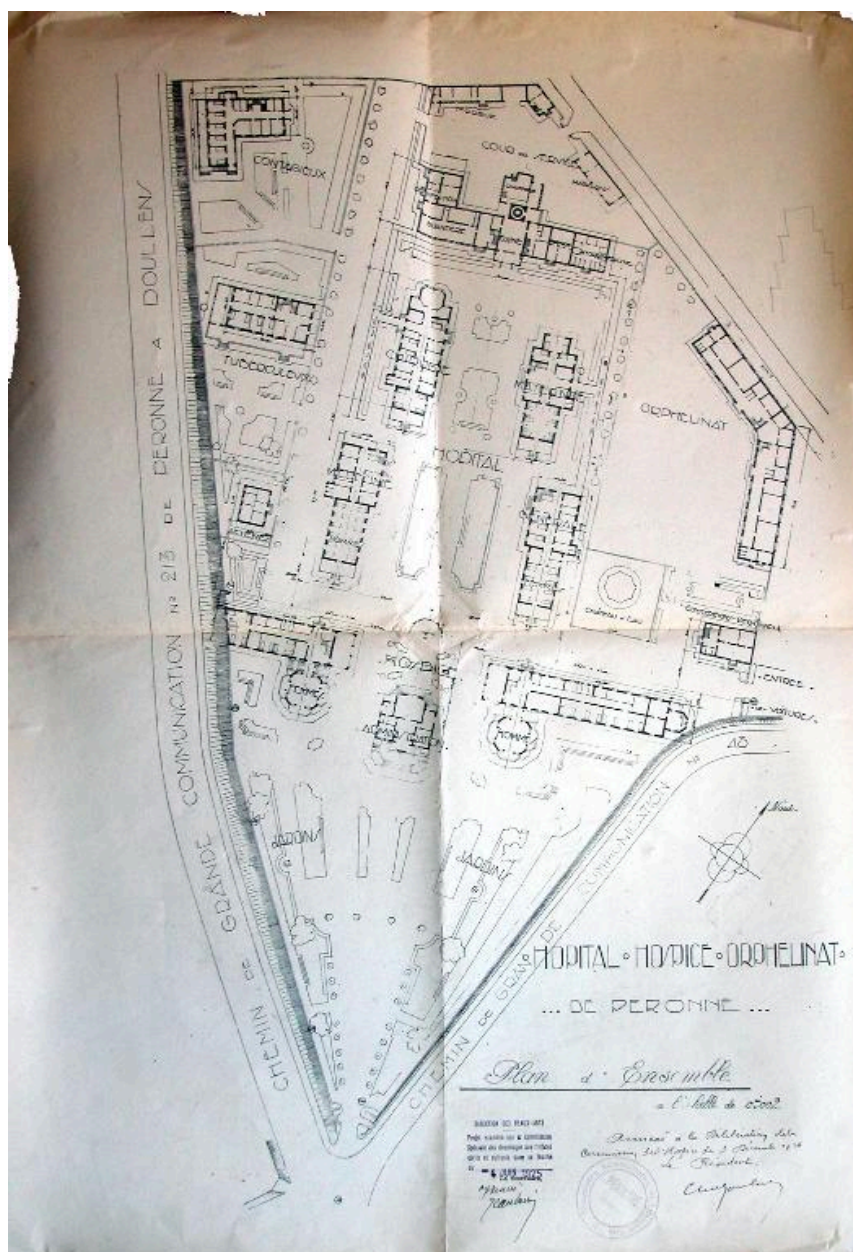

Projet de reconstruction de l'hôpital-hospice-orphelinat de Péronne, plan d'ensemble du rez-de-chaussée, Jacquet Georges (architecte), 3 décembre 1924 (AD Somme ; 10 R 1033).

IVR22_20158005702NUCA

Auteur de l'illustration : Gilles-Henri Bailly (reproduction)

Date de prise de vue : 2003

(c) Région Hauts-de-France - Inventaire général ; (c) Département de la Somme - Archives départementales
reproduction soumise à autorisation du titulaire des droits d'exploitation

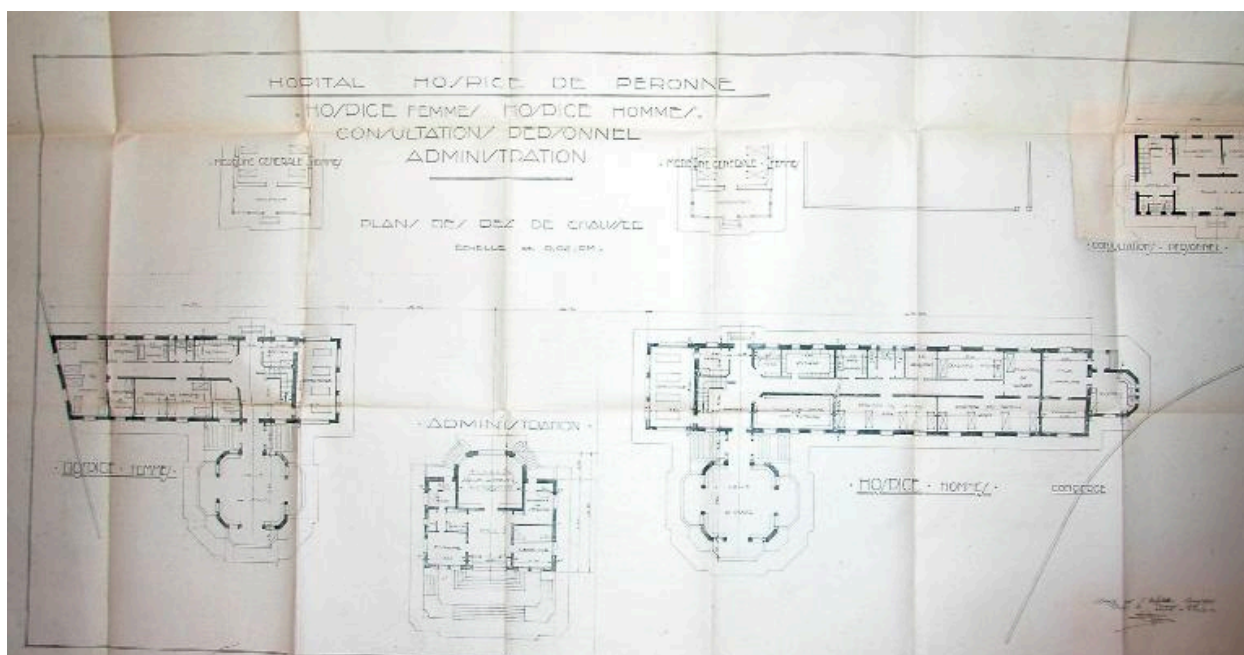

Projet de reconstruction de l'hôpital-hospice de Péronne, Hospice Femmes - Hospice Hommes : plan des rez-de-chaussées, Jacquet Georges (architecte), 3 décembre 1924 (AD Somme ; 10 R 1033).

IVR22_20158005703NUCA

Auteur de l'illustration : Gilles-Henri Bailly (reproduction)

Date de prise de vue : 2003

(c) Région Hauts-de-France - Inventaire général ; (c) Département de la Somme - Archives départementales
reproduction soumise à autorisation du titulaire des droits d'exploitation

Projet de reconstruction de l'hôpital-hospice de Péronne, Hospice Femmes - Hospice Hommes : plan des étages, Jacquet Georges (architecte), 3 décembre 1924 (AD Somme ; 10 R 1033).

IVR22_20158005704NUCA

Auteur de l'illustration : Gilles-Henri Bailly (reproduction)

Date de prise de vue : 2003

(c) Région Hauts-de-France - Inventaire général ; (c) Département de la Somme - Archives départementales
reproduction soumise à autorisation du titulaire des droits d'exploitation

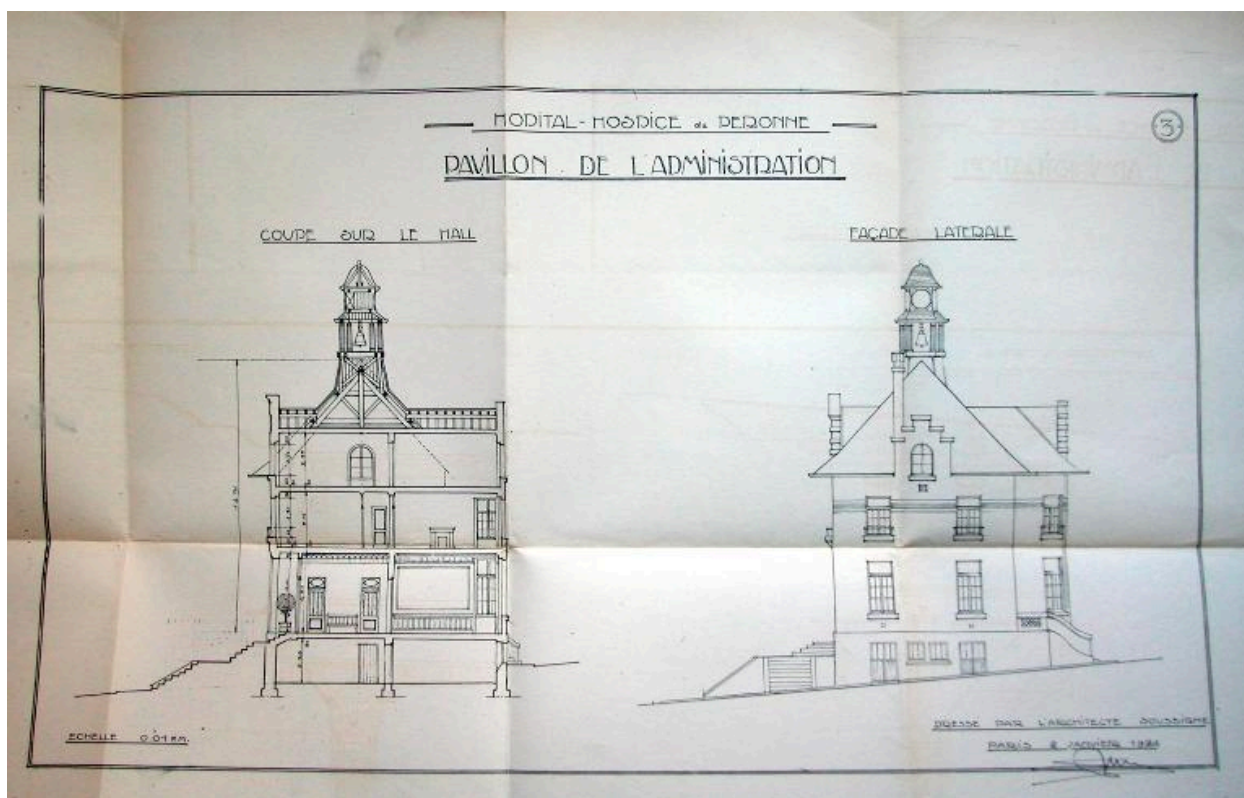

Projet de reconstruction de l'hôpital-hospice de Péronne, Pavillon de l'Administration : coupe sur le hall et façade latérale, Jacquet Georges (architecte), 2 janvier 1924 (AD Somme ; 10 R 1033).

IVR22_20158005705NUCA

Auteur de l'illustration : Gilles-Henri Bailly (reproduction)

Date de prise de vue : 2003

(c) Région Hauts-de-France - Inventaire général ; (c) Département de la Somme - Archives départementales
reproduction soumise à autorisation du titulaire des droits d'exploitation

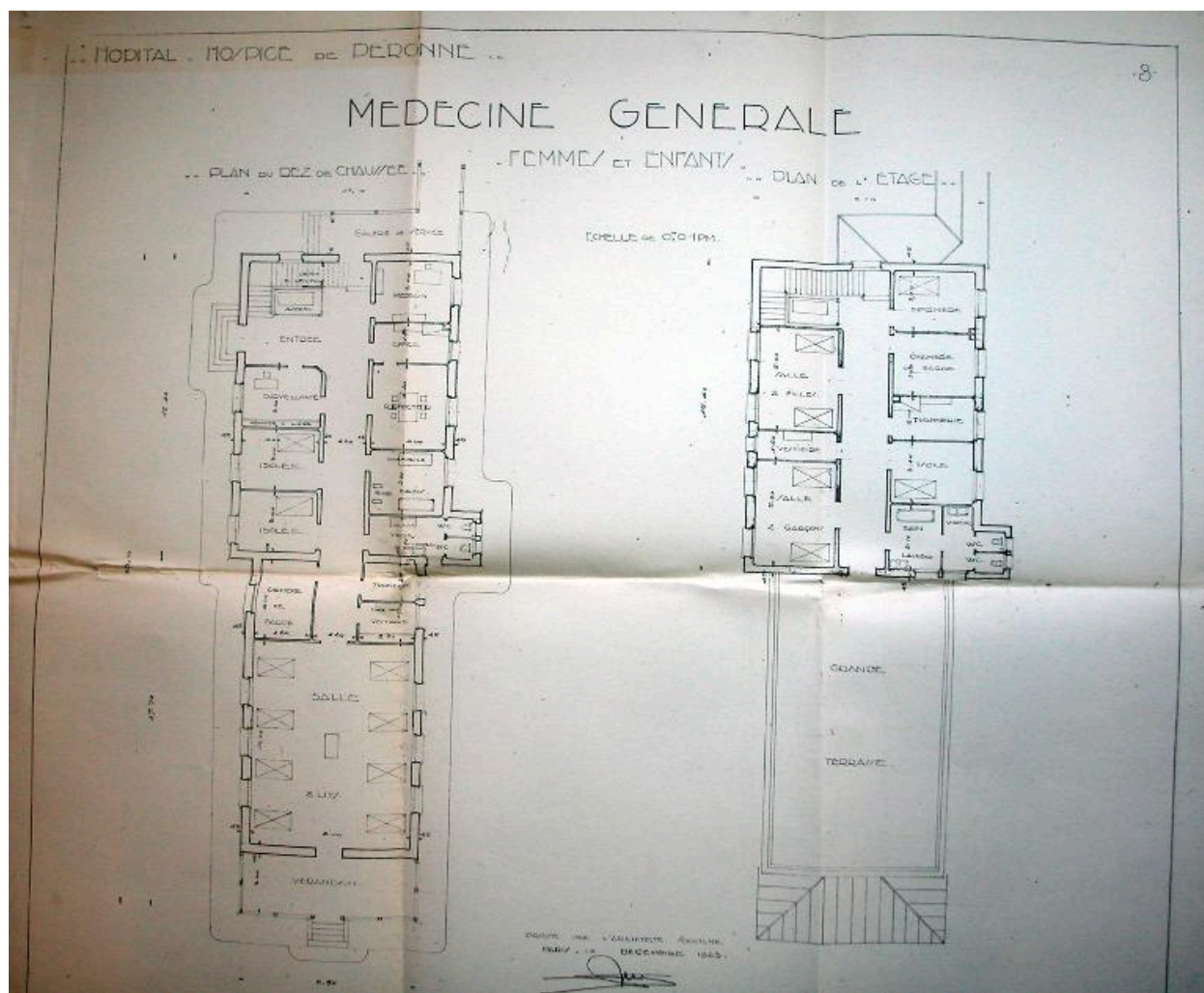

Projet de reconstruction de l'hôpital-hospice de Péronne, Médecine générale - Femmes et enfants : plan du rez-de-chaussée et de l'étage, Jacquet Georges (architecte), décembre 1923 (AD Somme ; 10 R 1033).

IVR22_20158005706NUCA

Auteur de l'illustration : Gilles-Henri Bailly (reproduction)

Date de prise de vue : 2003

(c) Région Hauts-de-France - Inventaire général ; (c) Département de la Somme - Archives départementales
reproduction soumise à autorisation du titulaire des droits d'exploitation

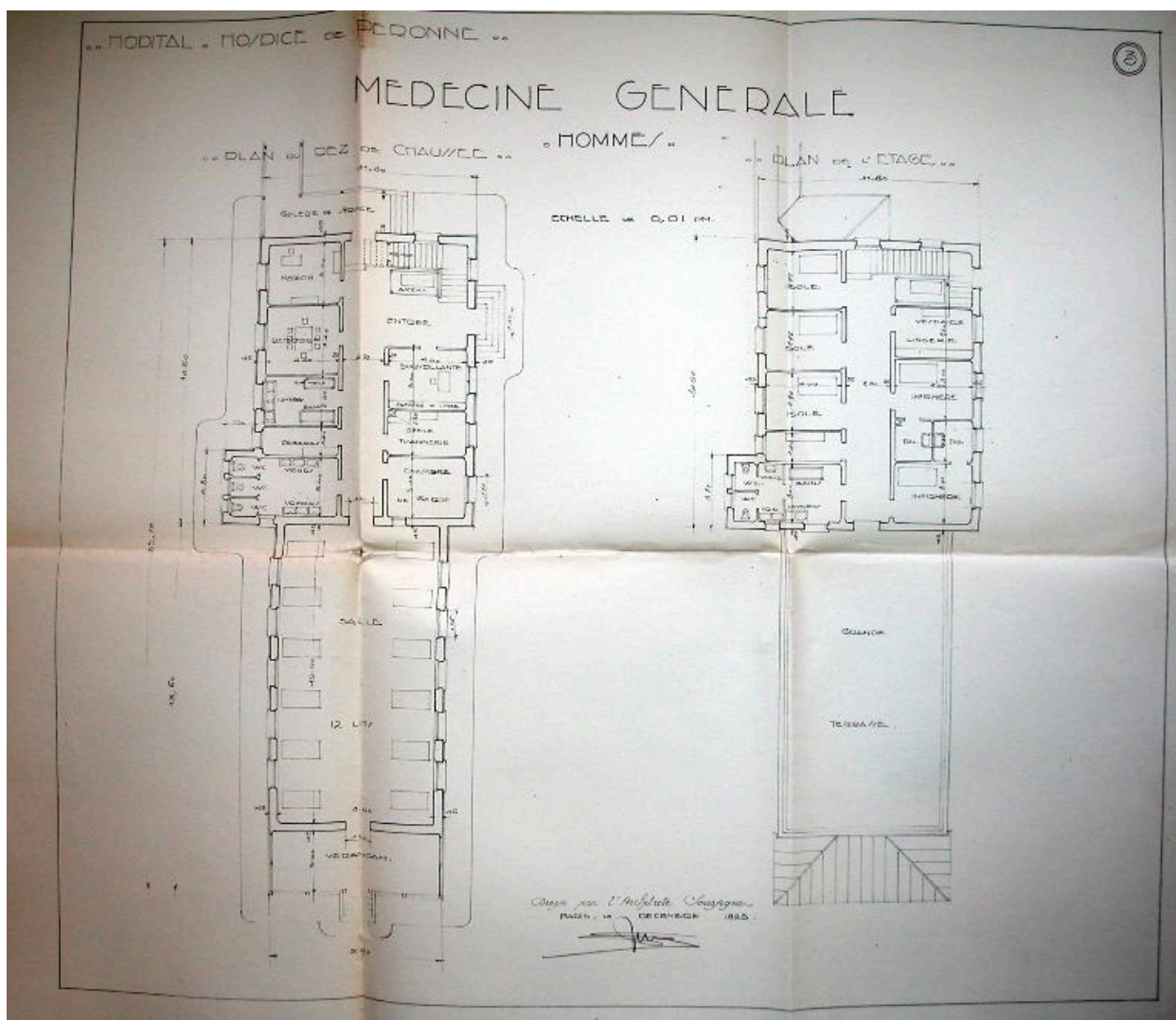

Projet de reconstruction de l'hôpital-hospice de Péronne, Médecine générale - Hommes : plan du rez-de-chaussée et de l'étage, Jacquet Georges (architecte), décembre 1923 (AD Somme ; 10 R 1033).

IVR22_20158005707NUCA

Auteur de l'illustration : Gilles-Henri Bailly (reproduction)

Date de prise de vue : 2003

(c) Région Hauts-de-France - Inventaire général ; (c) Département de la Somme - Archives départementales
reproduction soumise à autorisation du titulaire des droits d'exploitation

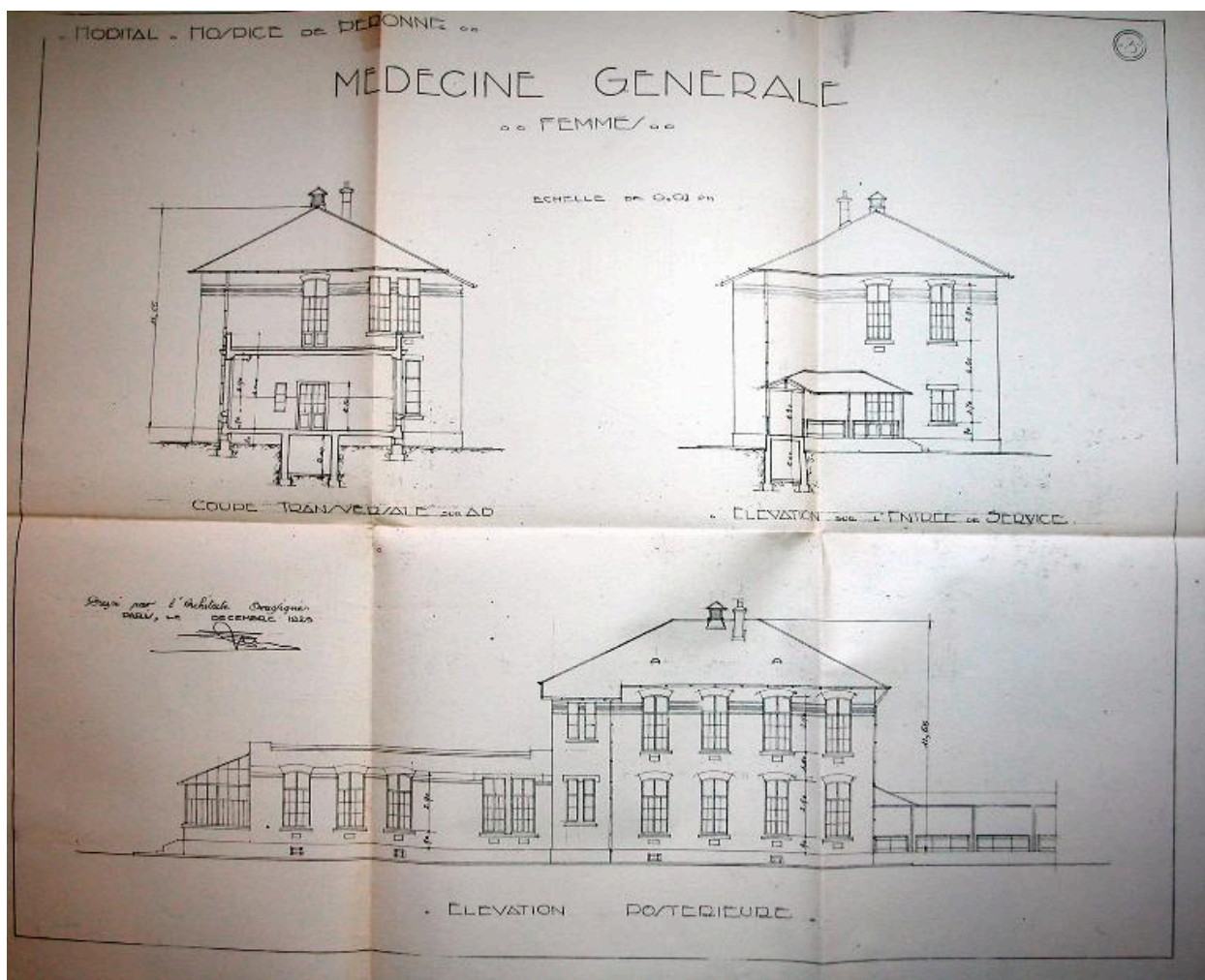

Projet de reconstruction de l'hôpital-hospice de Péronne, Médecine générale - Femmes : coupe, élévation sur entrée de service, élévation postérieure, Jacques Georges (architecte), décembre 1923 (AD Somme ; 10 R 1033).

IVR22_20158005708NUCA

Auteur de l'illustration : Gilles-Henri Bailly (reproduction)

Date de prise de vue : 2003

(c) Région Hauts-de-France - Inventaire général ; (c) Département de la Somme - Archives départementales
reproduction soumise à autorisation du titulaire des droits d'exploitation

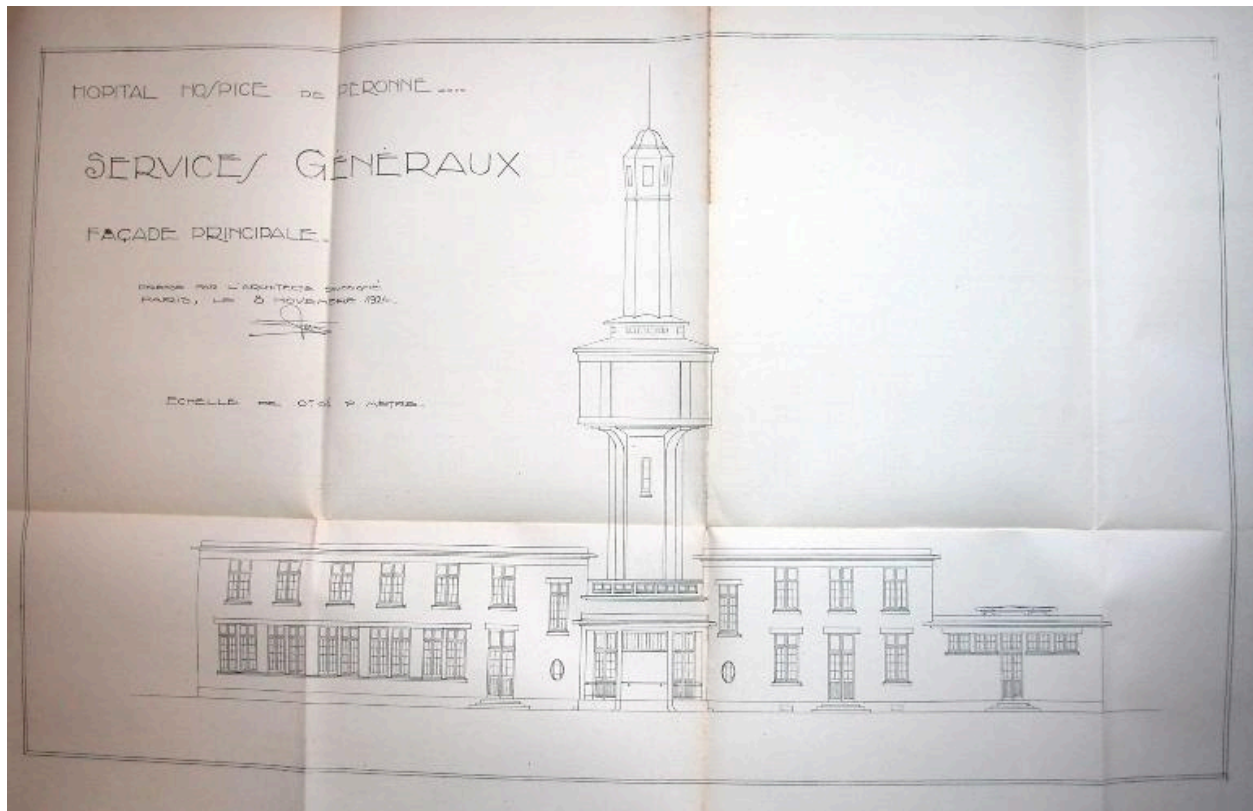

Projet de reconstruction de l'hôpital-hospice de Péronne, Services généraux : façade principale, Jacquet Georges (architecte), 8 novembre 1924 (AD Somme ; 10 R 1033).

IVR22_20158005709NUCA

Auteur de l'illustration : Gilles-Henri Bailly (reproduction)

Date de prise de vue : 2003

(c) Région Hauts-de-France - Inventaire général ; (c) Département de la Somme - Archives départementales
reproduction soumise à autorisation du titulaire des droits d'exploitation

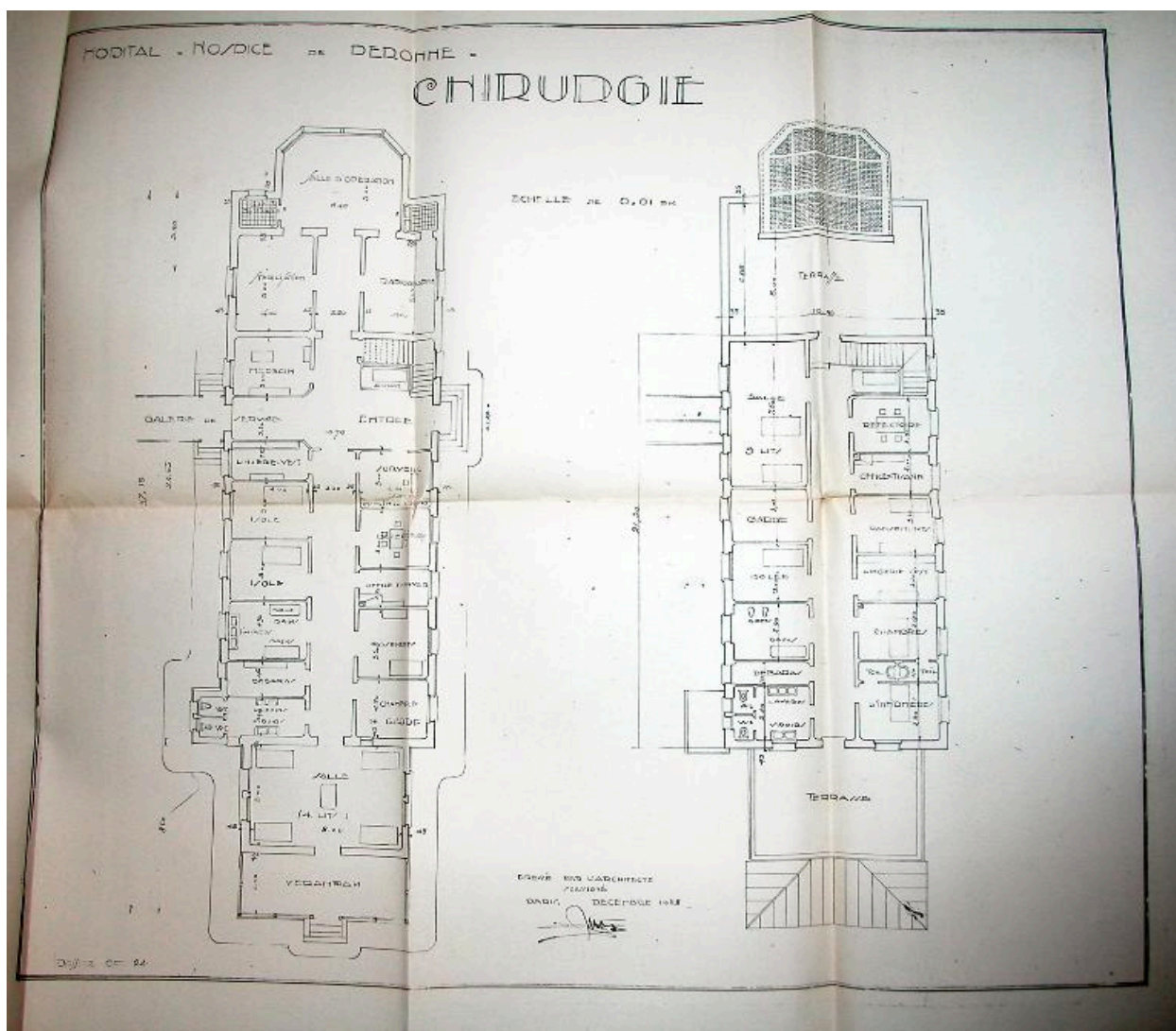

Projet de reconstruction de l'hôpital-hospice de Péronne, Pavillon de chirurgie : plan du rez-de-chaussée et de l'étage, Jacquet Georges (architecte), décembre 1923 (AD Somme ; 10 R 1033).

IVR22_20158005710NUCA

Auteur de l'illustration : Gilles-Henri Bailly (reproduction)

Date de prise de vue : 2003

(c) Région Hauts-de-France - Inventaire général ; (c) Département de la Somme - Archives départementales
reproduction soumise à autorisation du titulaire des droits d'exploitation

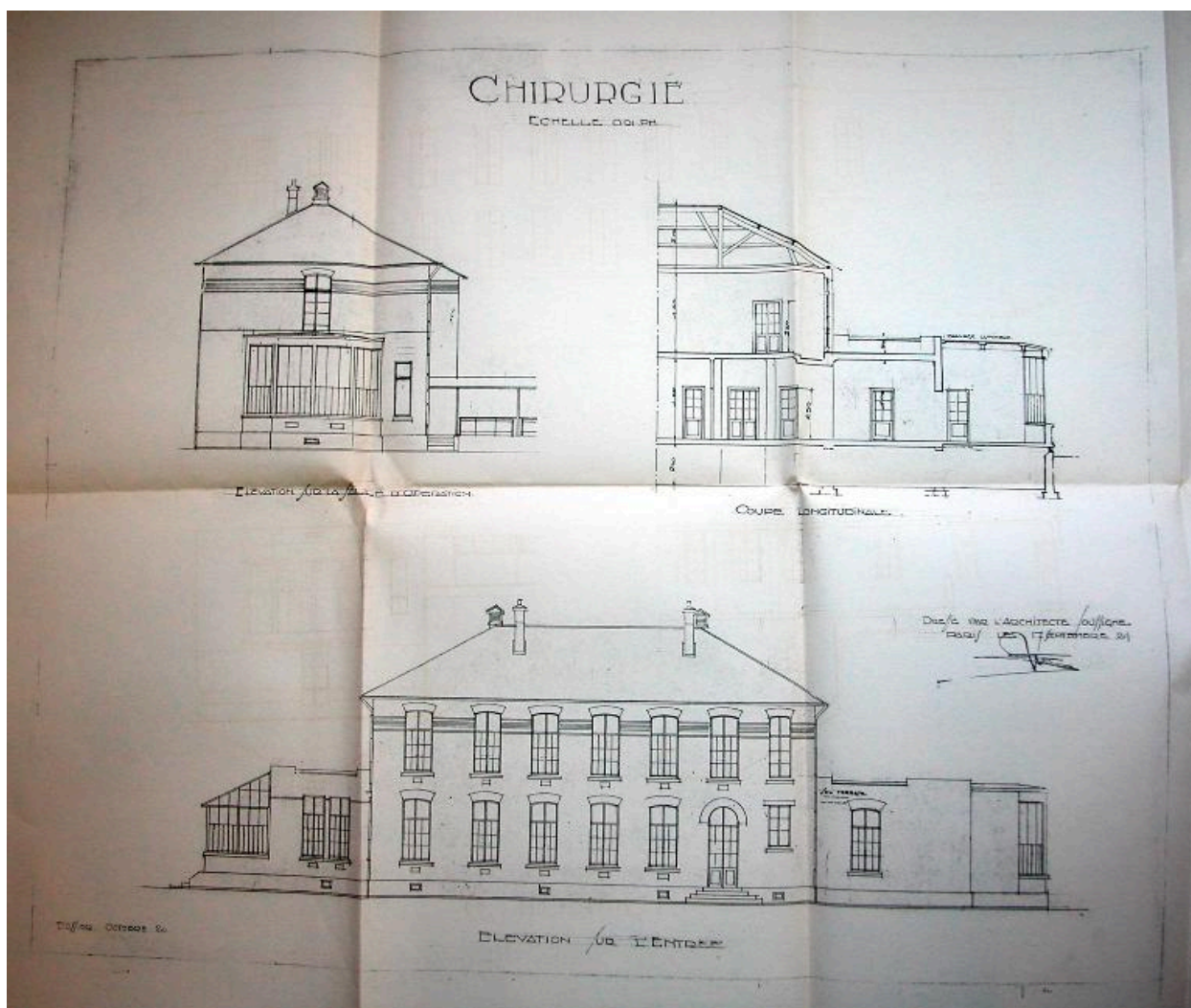

Projet de reconstruction de l'hôpital-hospice de Péronne, Pavillon de chirurgie : coupe longitudinale et élévation, Jacquet Georges (architecte), 17 septembre 1924 (AD Somme ; 10 R 1033).

IVR22_20158005711NUCA

Auteur de l'illustration : Gilles-Henri Bailly (reproduction)

Date de prise de vue : 2003

(c) Région Hauts-de-France - Inventaire général ; (c) Département de la Somme - Archives départementales
reproduction soumise à autorisation du titulaire des droits d'exploitation

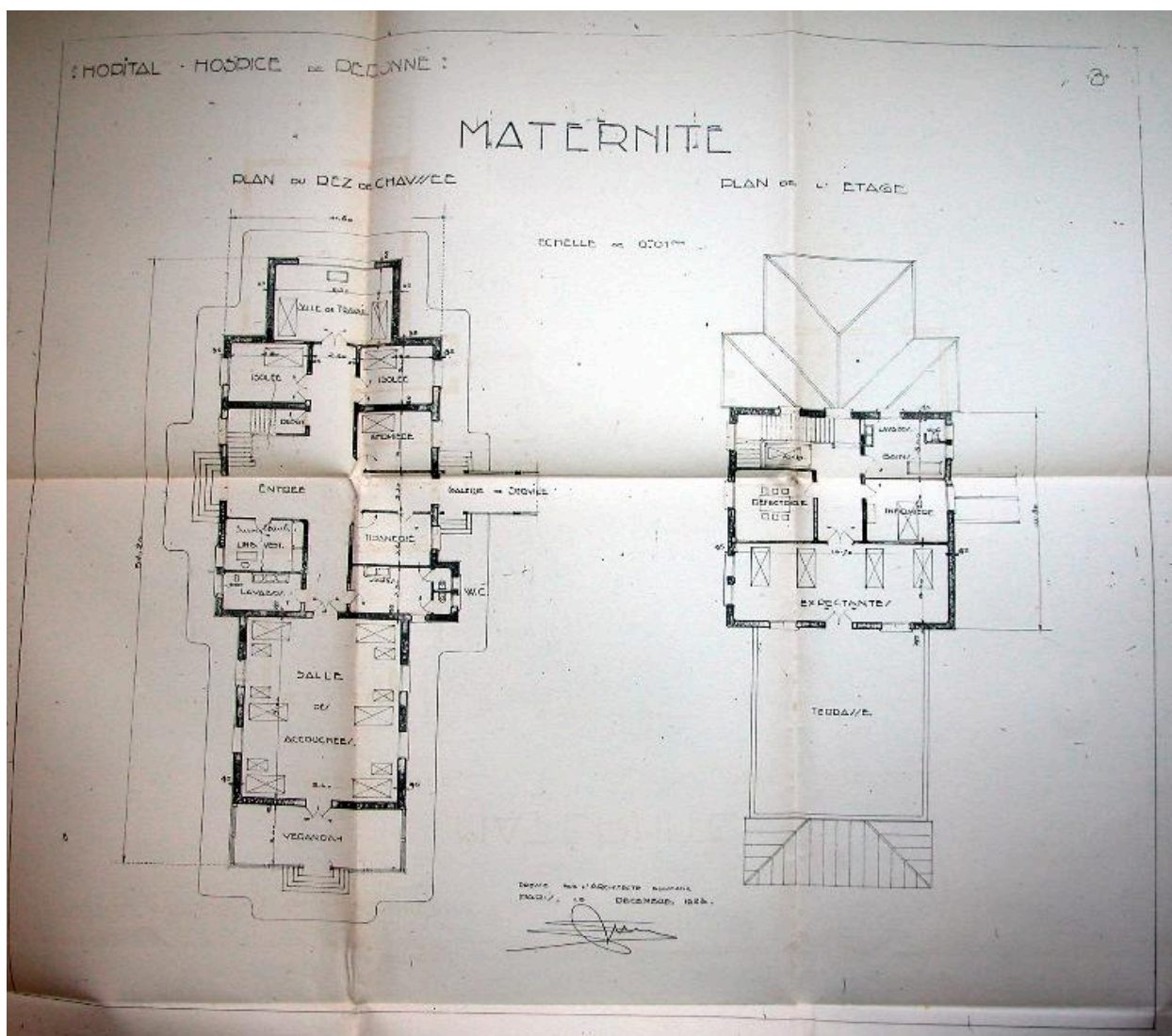

Projet de reconstruction de l'hôpital-hospice de Péronne, Pavillon de la maternité : plan du rez-de-chaussée et de l'étage, Jacques Georges (architecte), décembre 1923 (AD Somme ; 10 R 1033).

IVR22_20158005712NUCA

Auteur de l'illustration : Gilles-Henri Bailly (reproduction)

Date de prise de vue : 2003

(c) Région Hauts-de-France - Inventaire général ; (c) Département de la Somme - Archives départementales
reproduction soumise à autorisation du titulaire des droits d'exploitation

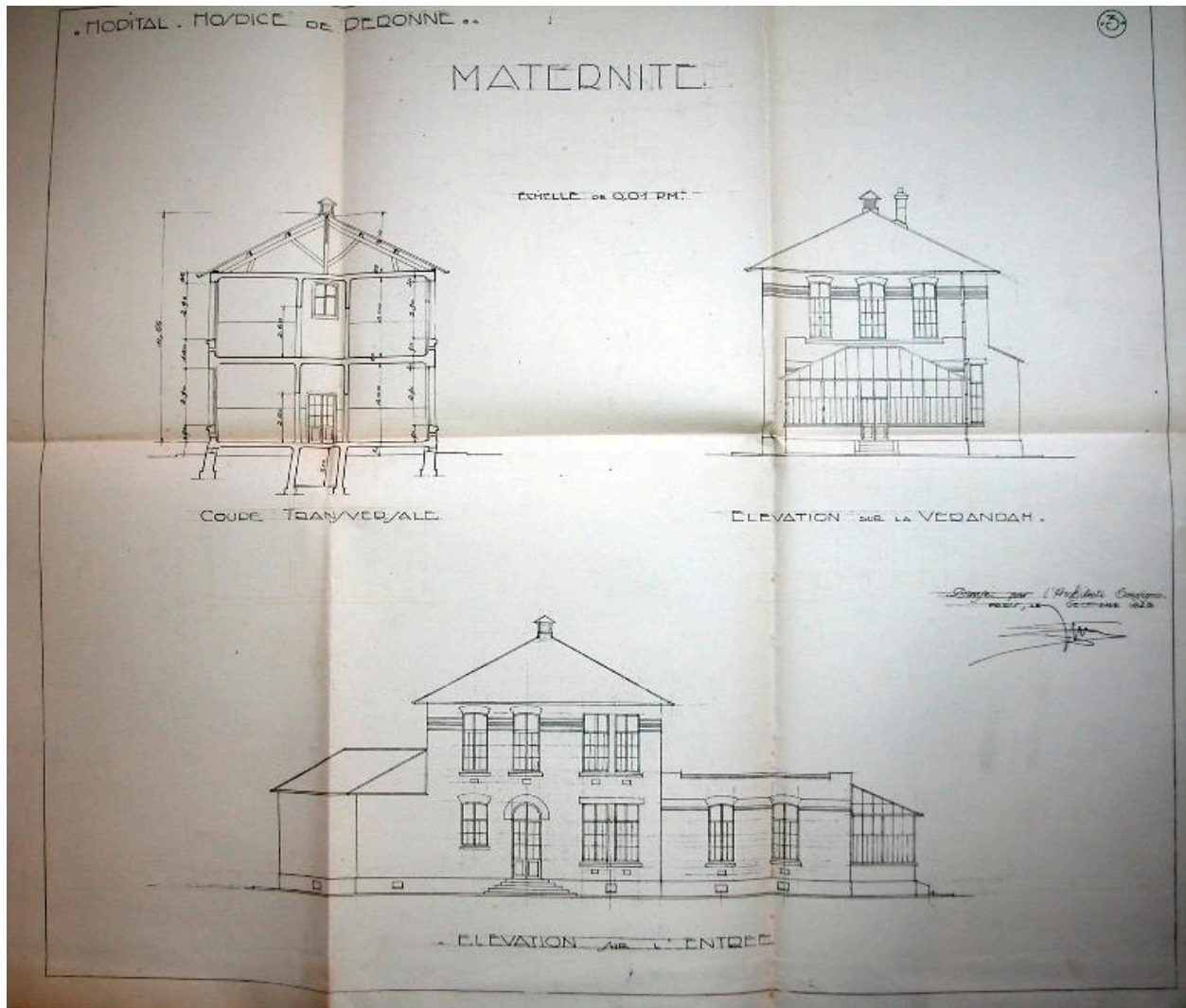

Projet de reconstruction de l'hôpital-hospice de Péronne, Pavillon de la maternité : coupe transversale et élévations, Jacquet Georges (architecte), décembre 1923 (AD Somme ; 10 R 1033).

IVR22_20158005713NUCA

Auteur de l'illustration : Gilles-Henri Bailly (reproduction)

Date de prise de vue : 2003

(c) Région Hauts-de-France - Inventaire général ; (c) Département de la Somme - Archives départementales
reproduction soumise à autorisation du titulaire des droits d'exploitation

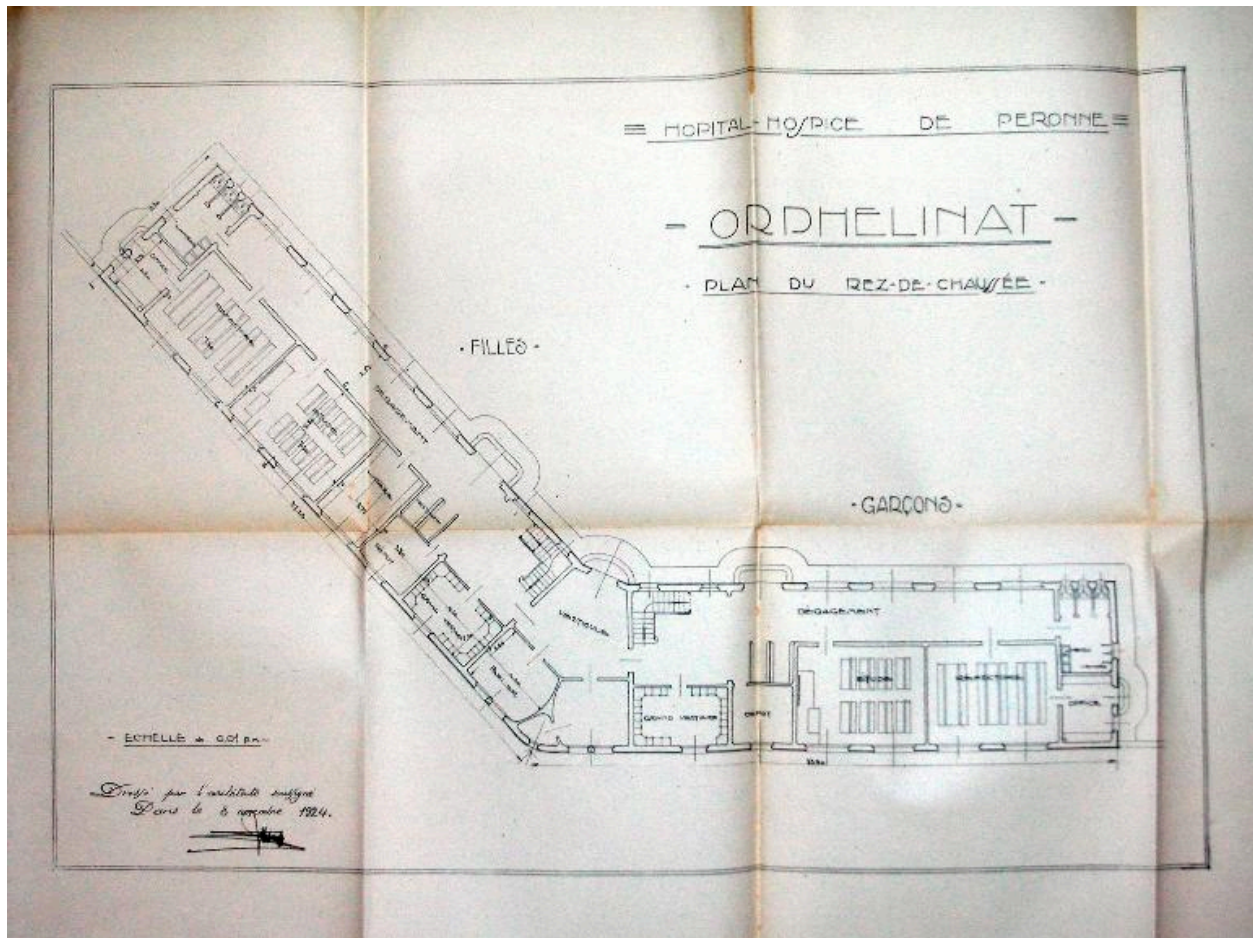

Projet de reconstruction de l'hôpital-hospice de Péronne, Orphelinat : plan du rez-de-chaussée, Jacquet Georges (architecte), 8 novembre 1924 (AD Somme ; 10 R 1033).

IVR22_20158005714NUCA

Auteur de l'illustration : Gilles-Henri Bailly (reproduction)

Date de prise de vue : 2003

(c) Région Hauts-de-France - Inventaire général ; (c) Département de la Somme - Archives départementales
reproduction soumise à autorisation du titulaire des droits d'exploitation

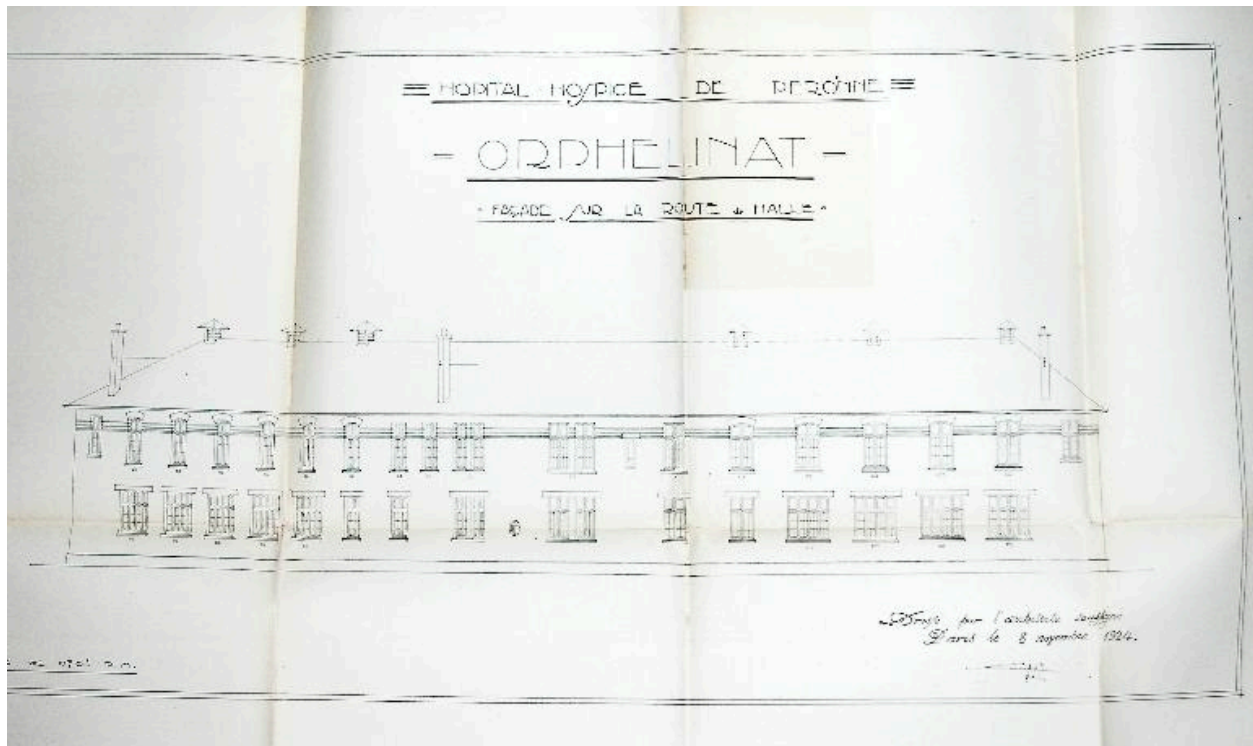

Projet de reconstruction de l'hôpital-hospice de Péronne, Orphelinat : façade sur la route de la Halle, Jacquet Georges (architecte), 8 novembre 1924 (AD Somme ; 10 R 1033).

IVR22_20158005715NUCA

Auteur de l'illustration : Gilles-Henri Bailly (reproduction)

Date de prise de vue : 2003

(c) Région Hauts-de-France - Inventaire général ; (c) Département de la Somme - Archives départementales
reproduction soumise à autorisation du titulaire des droits d'exploitation

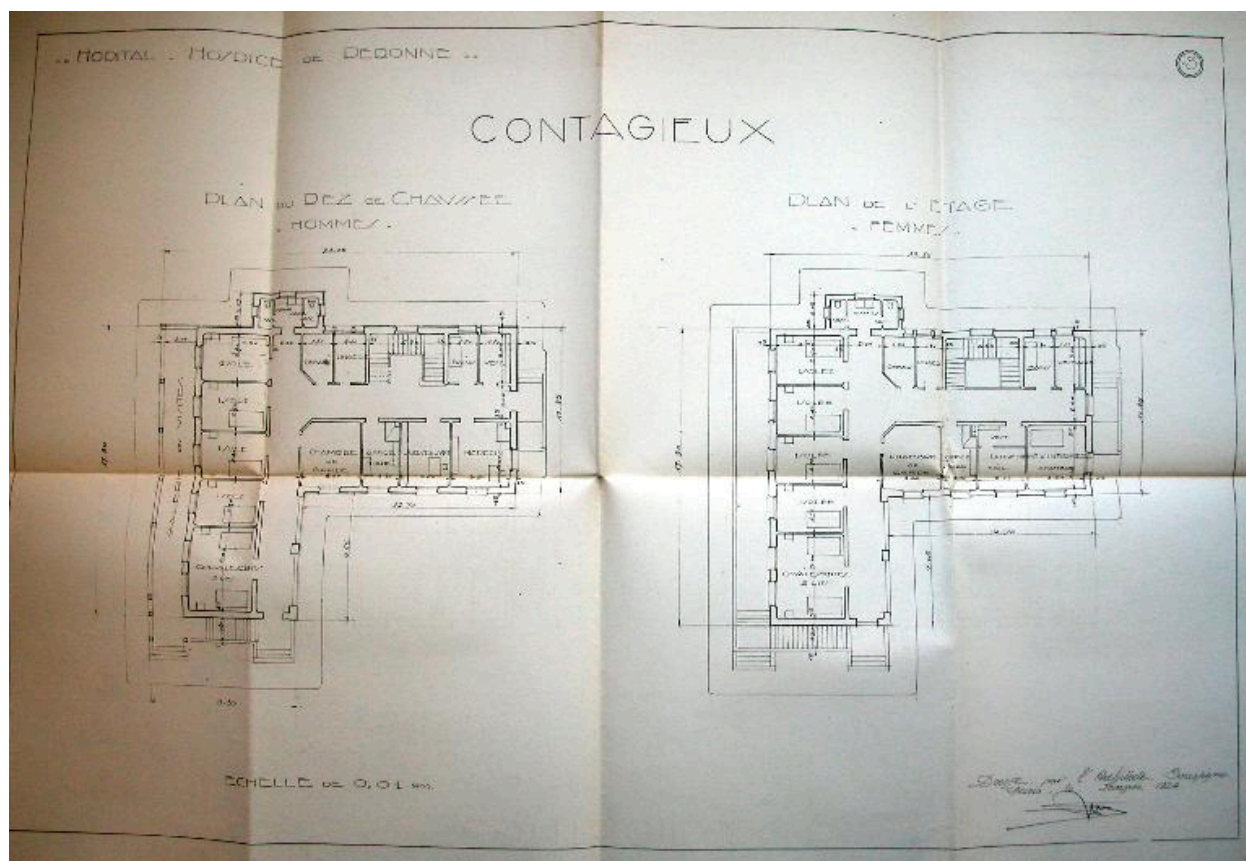

Projet de reconstruction de l'hôpital-hospice de Péronne, Contagieux : plan du rez-de-chaussée hommes et de l'étage femmes, Jacquet Georges (architecte), janvier 1924 (AD Somme ; 10 R 1033).

IVR22_20158005716NUCA

Auteur de l'illustration : Gilles-Henri Bailly (reproduction)

Date de prise de vue : 2003

(c) Région Hauts-de-France - Inventaire général ; (c) Département de la Somme - Archives départementales
reproduction soumise à autorisation du titulaire des droits d'exploitation

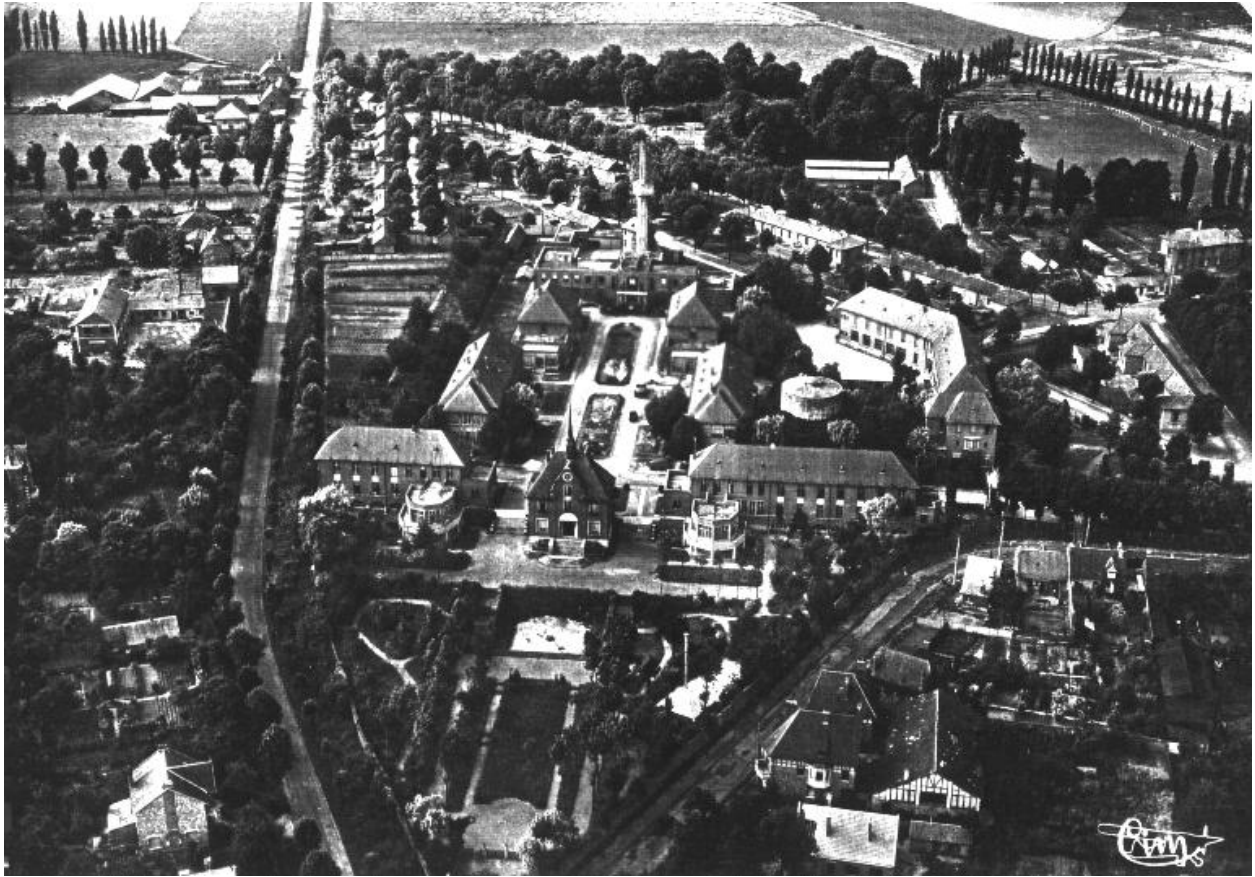

Vue aérienne, après 1950 ? (Musée Danicourt, Péronne).

IVR22_20158005724NUCA

Auteur de l'illustration : Gilles-Henri Bailly (reproduction)

Date de prise de vue : 2003

(c) Région Hauts-de-France - Inventaire général ; (c) Commune de Péronne
reproduction soumise à autorisation du titulaire des droits d'exploitation

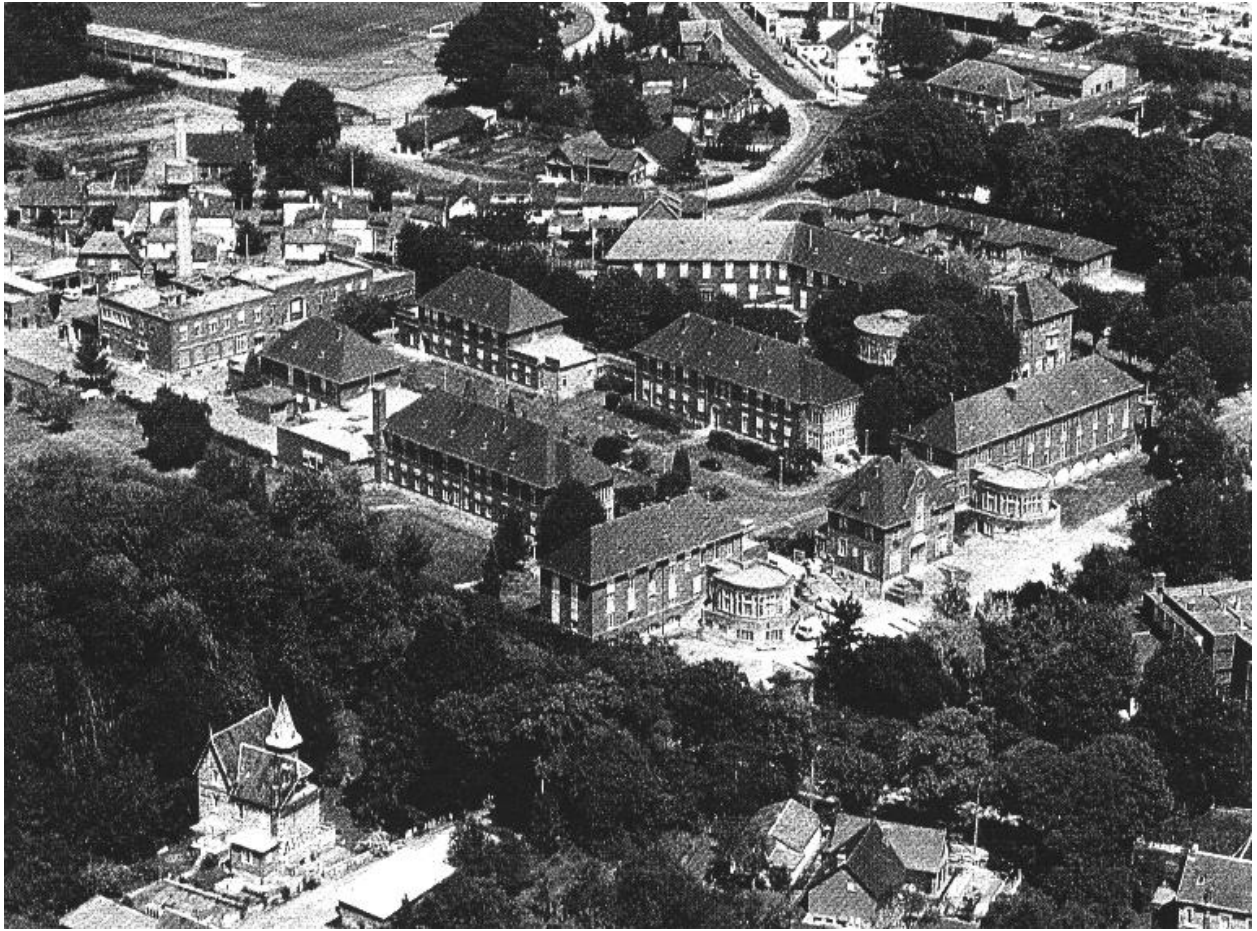

Vue aérienne, années 1980 (AP centre hospitalier de Péronne).

IVR22_20158005726NUCA

Auteur de l'illustration : Gilles-Henri Bailly (reproduction)

Date de prise de vue : 2003

(c) Région Hauts-de-France - Inventaire général ; (c) Commune de Péronne
reproduction soumise à autorisation du titulaire des droits d'exploitation



Bâtiment des services généraux.

IVR22_20158005727NUCA

Auteur de l'illustration : Gilles-Henri Bailly

Date de prise de vue : 2003

(c) Région Hauts-de-France - Inventaire général

reproduction soumise à autorisation du titulaire des droits d'exploitation



Cheminée de la chaufferie. Château d'eau.

IVR22_20158005728NUCA

Auteur de l'illustration : Gilles-Henri Bailly

Date de prise de vue : 2003

(c) Région Hauts-de-France - Inventaire général

reproduction soumise à autorisation du titulaire des droits d'exploitation