

Hauts-de-France, Somme  
Talmas  
Eglise paroissiale Saint-Aubin

## Tableau : saint Sébastien

### Références du dossier

Numéro de dossier : IM80000340  
Date de l'enquête initiale : 1999  
Date(s) de rédaction : 1999  
Cadre de l'étude : inventaire topographique canton de Villers-Bocage, mobilier et objets religieux  
Degré d'étude : étudié

### Désignation

Dénomination : tableau  
Titres : Saint Sébastien

### Compléments de localisation

Milieu d'implantation : en village  
Emplacement dans l'édifice : nef, contre le mur occidental

### Historique

Cette composition, datant du milieu ou de la deuxième moitié du 19e siècle, pourrait dériver d'un tableau de Daniele Crespi conservé au Musée municipal de Brest (dont il serait la copie interprétée, inversée). Un cadre cintré était prévu, qui n'existe plus.

Période(s) principale(s) : 2e moitié 19e siècle  
Stade de la création : copie interprétée ?  
Auteur de l'oeuvre source : Daniele Crespi (d'après, peintre, ?)

### Description

#### Éléments descriptifs

Catégorie(s) technique(s) : peinture  
Éléments structurels, forme, fonctionnement : plan, rectangulaire horizontal ; non encadré

Matériaux : matériau textile (support) : peinture à l'huile

Mesures :

Dimensions totales : h = 290 ; la = 204.

Représentations :

scène historique ; saint Sébastien, martyr

Inscriptions & marques : inscription concernant l'iconographie (peint, sur l'oeuvre)

Précisions et transcriptions :

Inscription latine portée sur une pancarte accrochée au-dessus du saint : SEBASTIANUS PRO JESU CHRISTO AD MORTEM. SPQR.

### État de conservation

mauvais état

Nombreux trous dans la toile. Vernis chanci. Peinture craquelée. Déchirures rafistolées, au niveau du buste du saint et de son pied gauche.

### Statut, intérêt et protection

L'intégralité du dossier est consultable au centre de documentation de l'Inventaire et du Patrimoine culturel.

Intérêt de l'œuvre : à signaler

Protections : inscrit au titre objet, 1981/06/23

Statut de la propriété : propriété de la commune

### Illustrations



Vue générale.  
Phot. Irwin Leullier  
IVR22\_19998000975VA

### Dossiers liés

**Oeuvre(s) contenue(s) :**

**Oeuvre(s) en rapport :**

Le mobilier de l'église paroissiale Saint-Aubin de Talmas (IM80000343) Hauts-de-France, Somme, Talmas, Eglise paroissiale Saint-Aubin

Auteur(s) du dossier : Sandrine Platerier, Judith Förstel

Copyright(s) : (c) Région Hauts-de-France - Inventaire général

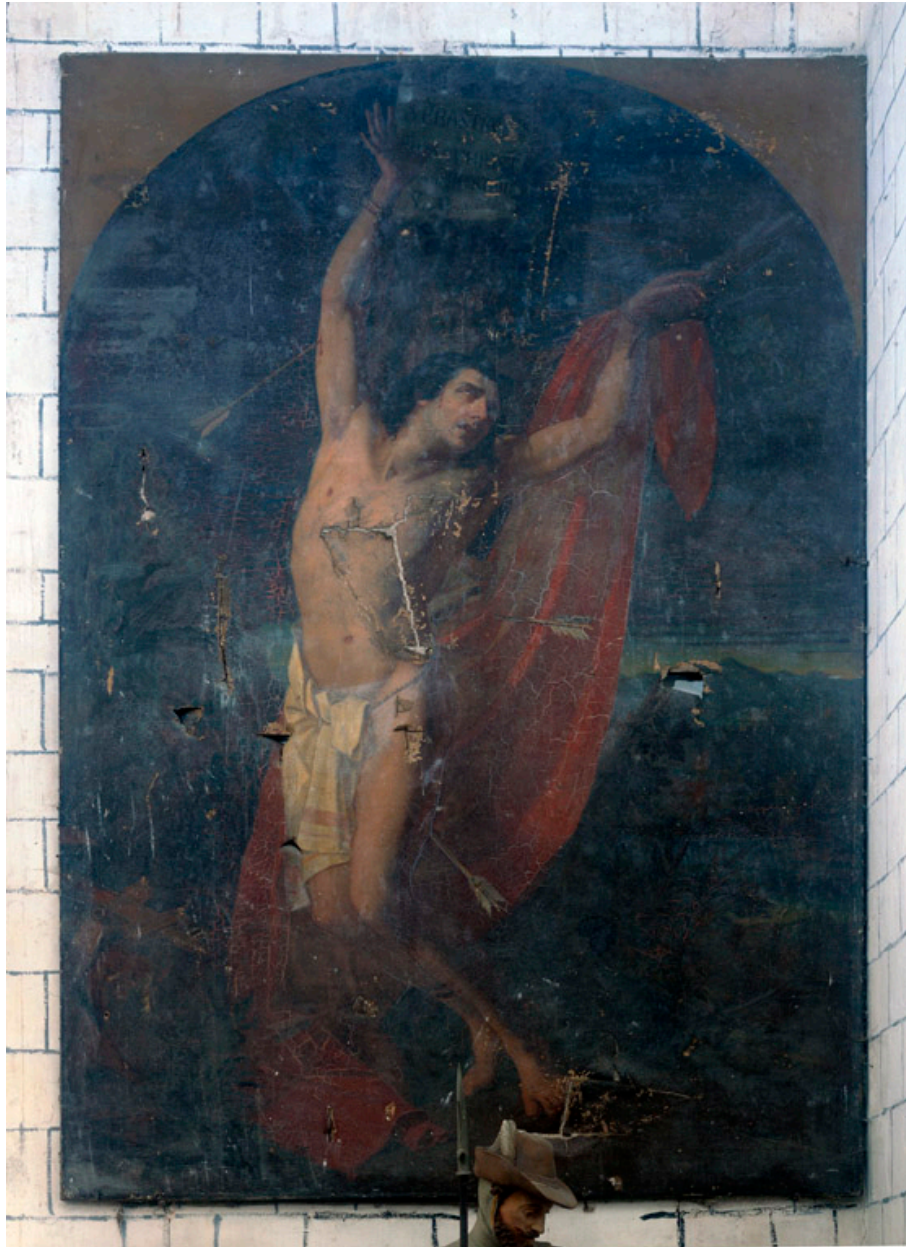

Vue générale.

IVR22\_19998000975VA

Auteur de l'illustration : Irwin Leullier

(c) Ministère de la culture - Inventaire général ; (c) Département de la Somme ; (c) AGIR-Pic  
reproduction soumise à autorisation du titulaire des droits d'exploitation