

Hauts-de-France, Aisne  
Vervins  
Hôtel, actuellement musée de la Thiérache, 3 rue du Traité-de-Paix

## **Ensemble de deux tableaux : La Poterne vue depuis la Place Goujard dit Dans le vieux Vervins ; et : Vue de la montée de la Poterne**

### **Références du dossier**

Numéro de dossier : IM02001877  
Date de l'enquête initiale : 1999  
Date(s) de rédaction : 2000  
Cadre de l'étude : inventaire topographique ville de Vervins  
Degré d'étude : étudié

### **Désignation**

Dénomination : tableau  
Titres : La Poterne vue depuis la Place Goujard dit Dans le vieux Vervins , Vue de la montée de la Poterne  
Parties constituantes non étudiées : cadre

### **Compléments de localisation**

Milieu d'implantation : en ville

### **Historique**

Ces deux tableaux, dont l'un a été exposé au Salon des Artistes Française de 1938 sous le titre : *Dans le vieux Vervins*, ont été peints par un artiste régionaliste, Maurice Henri Gillot, résidant à Anor, dans la Thiérache aversnoise. Il est connu pour ses tableaux peints au cours des années 1920 et 1930 représentant l'architecture rurale traditionnelle ou les petites villes et bourgs pittoresques de la Thiérache axonnaise ou du Nord. Il participa aussi aux salons de peinture régionale organisés avec le concours de l'association littéraire et poétique des Rosati de Thiérache. Les deux œuvres du musée de Vervins, exécutées entre 1936 et 1938, permettent, dans un métier pictural traditionnel non dénué de saveur et d'inventivité, de découvrir un aspect aujourd'hui disparu de l'ensemble urbain ancien de Vervins. Les deux vues du quartier dit de la Poterne restituent en effet un paysage urbain aujourd'hui très bouleversé par la disparition de certains de ces éléments constitutifs dont la poterne médiévale, démolie au cours du 3e quart du 20e siècle. Le musée de Vervins conserve deux autres œuvres de Maurice Henri Gillot, un tableau représentant une ferme thiérachienne, un autre une vue de la ville de Vervins (étudiés). Ces deux tableaux ne portent pas de numéros d'inventaire. Ils ont été offerts en 1988 à la Société Archéologique de Vervins par Madame Brunet et sa sœur.

Période(s) principale(s) : 2e quart 20e siècle  
Dates : 1938  
Auteur(s) de l'oeuvre : Maurice Henri Gillot (peintre)  
Picardie, 02, Vervins :

### **Description**

Chaque tableau est une huile sur toile, le support est constitué d'un seul lé. L'un des cadres, qui sont tous deux en bois, est peint faux or, l'autre a été sur-peint en faux marbre rouge veiné blanc.

### **Éléments descriptifs**

Catégorie(s) technique(s) : peinture  
Éléments structurels, forme, fonctionnement : plan, rectangulaire vertical

Matériaux : matériau textile (support) : peinture à l'huile

Mesures :

h = 63,5 ; la = 52,5 ; Dimensions de la toile à l'ouverture du cadre. Dimensions avec le cadre : h = 75, la = 64, pr = 8.  
Les deux tableaux sont de dimensions identiques.

Représentations :

paysage ; Vervins, ville, rue, maison, escalier, place, fortification ; vue d'architecture

Les deux tableaux montrent, à deux distances et sous deux angles différents, une vue urbaine de Vervins et plus précisément celle du quartier sous la Poterne, composé de maisons du 18<sup>e</sup> siècle et 19<sup>e</sup> siècle dominées par la poterne médiévale.

Inscriptions & marques : cachet (imprimé, sur l'oeuvre), signature (peint, sur l'oeuvre), inscription concernant l'auteur (manuscrit, sur étiquette)

Précisions et transcriptions :

Cachet (au revers du châssis) : SALON DE 1938/SOCIÉTÉ DES ARTISTES FRANÇAIS/SECTION DE PEINTURE.

Signature (en bas à droite ou à gauche) : M GILLOT. Inscription concernant l'auteur (sur une étiquette au revers du châssis du tableau Poterne vue de la place Goujard) : 1938/NON PRÉNOM : GILLOT MAURICE HENRI/ADRESSE : SYLVANAA ANOR (NORD) / TITRE DE L'OUVRAGE : DANS LE VIEUX VERVINS.

## État de conservation

mauvais état

Le tableau de *La Poterne vue depuis la place Goujard* est affecté par des réseaux de craquelures et des soulèvements de la surface picturale.

## Statut, intérêt et protection

Intérêt de l'oeuvre : à signaler

Statut de la propriété : propriété d'une association

## Illustrations

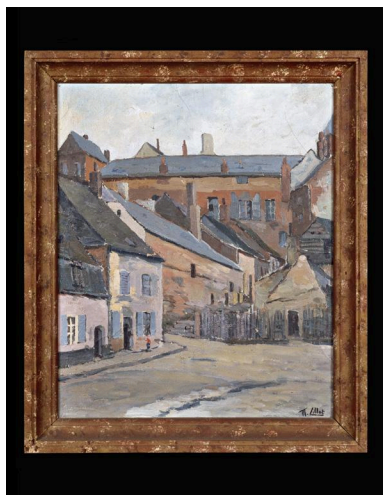

Vue de l'oeuvre : la Poterne  
depuis la place Goujard,  
dit dans le vieux Vervins.

Phot. Marie-Laure Monnehay-Vulliet  
IVR22\_20000201612XA

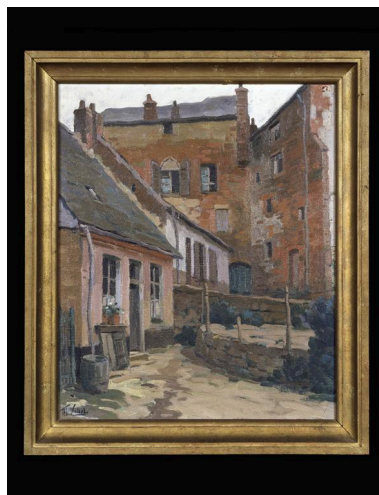

Vue de l'oeuvre : Vue de  
la montée de la Poterne.

Phot. Marie-Laure Monnehay-Vulliet  
IVR22\_20000201611XA

## Dossiers liés

Oeuvre(s) contenue(s) :

Oeuvre(s) en rapport :

Ancien hôtel, actuellement musée de la Thiérache (IA02000362) Hauts-de-France, Aisne, Vervins, 3 rue du Traité-de-Paix

Les collections du musée de la Thiérache (IM02005494) Hauts-de-France, Aisne, Vervins

Auteur(s) du dossier : Xavier-Philippe Guiochon

Copyright(s) : (c) Région Hauts-de-France - Inventaire général

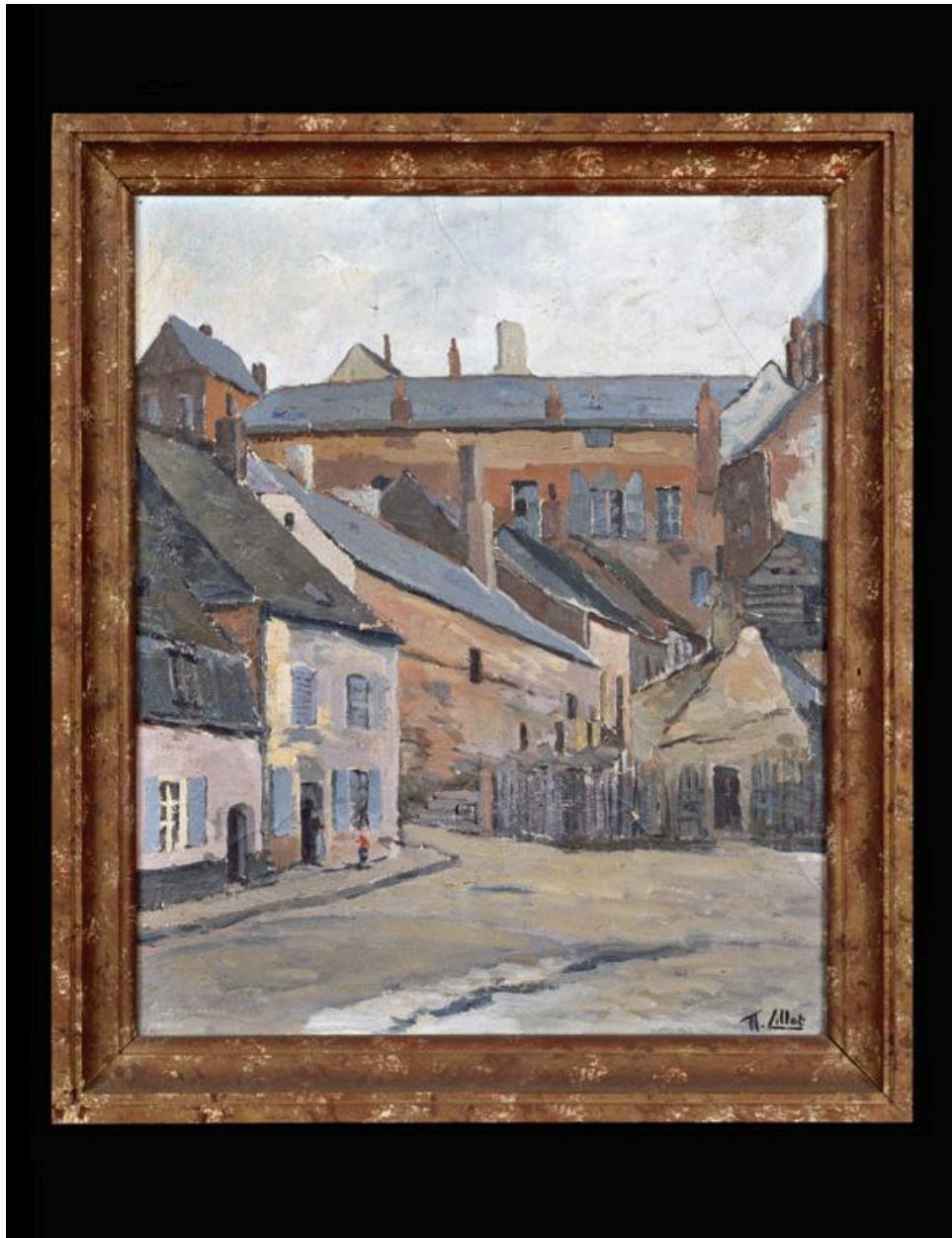

Vue de l'oeuvre : la Poterne depuis la place Goujard, dit dans le vieux Vervins.

IVR22\_20000201612XA

Auteur de l'illustration : Marie-Laure Monnehay-Vulliet

(c) Ministère de la culture - Inventaire général ; (c) Département de l'Aisne ; (c) AGIR-Pic  
reproduction soumise à autorisation du titulaire des droits d'exploitation

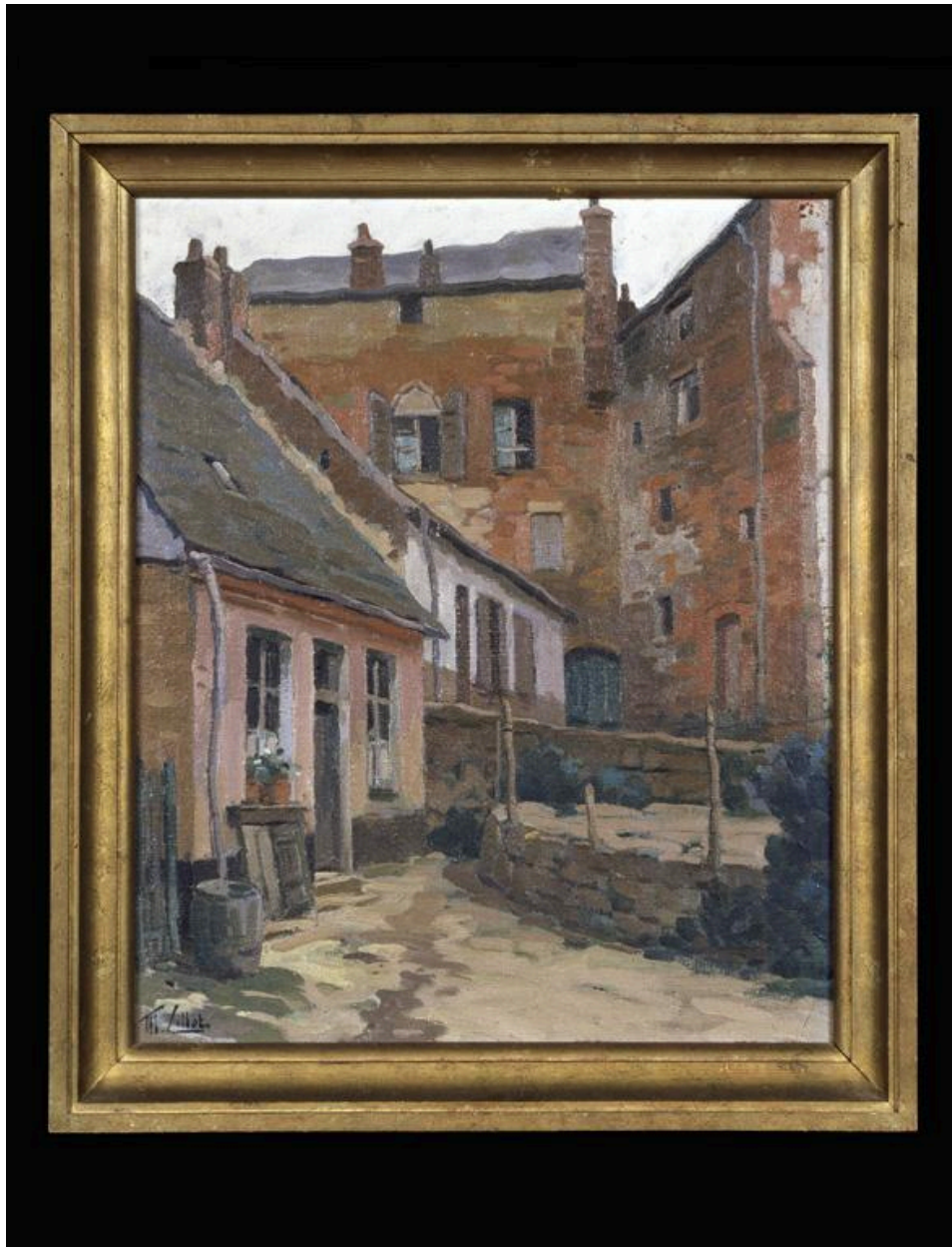

Vue de l'oeuvre : Vue de la montée de la Poterne.

IVR22\_20000201611XA

Auteur de l'illustration : Marie-Laure Monnehay-Vulliet

(c) Ministère de la culture - Inventaire général ; (c) Département de l'Aisne ; (c) AGIR-Pic  
reproduction soumise à autorisation du titulaire des droits d'exploitation